Büyük
şehir bülteni
KAYSERİ BÜYÜKŞEHİR BELEDİYESİ BÜLTENİDİR
MART 2023 • DEPREM ÖZEL

Başkandan

Ülkemiz, 6 Şubat sabahı büyük bir deprem felaketi yaşadı. Dünyada eşi benzeri görülmedik şekilde üst üste yaşanan güçlü depremlerin ve artçıların yol açtığı yıkımlar, tüm Türkiye'yi yasa boğarken, devletimizin ve milletimizin depremin ilk anlarından itibaren ortaya koyduğu birlik ve beraberlik tablosu bizleri yeniden ayağa kaldırdı.

Depremin yaşandığı ilk andan itibaren Kayseri Büyükşehir Belediyesi olarak teyakkuza geçtik. Tüm Türkiye'yi yasa boğan ve 'asrın felaketi' olarak nitelendirilen depremler sonrasında Kayseri Büyükşehir Belediyesi'nin bütün kurum, kuruluşları ve tüm imkân ve kabiliyetlerini seferber ettik.

Depremin merkez üssü Kahramanmaraş ve ilçeleri başta olmak üzere, afetin en derinden hissedildiği tüm bölgelere gıda ve insani yardımlardan oluşan tır, iş makinesi, mobil mutfak, konteyner, hizmet araçları gibi tüm araç, gereç ve ekiplerimizi gönderdik.

Deprem bölgesindeki vatandaşlarımıza depremin ilk anından itibaren kol kanat gerdik. Tüm kurum ve kuruluşlarımız ile seferber olarak, depremzede vatandaşları memnun ettik, onların dua ve teşekkürlerini aldık. Gerek deprem bölgesinde gerekse Kayseri'de depremzedelerin yanında yer aldık.

Büyükşehir Belediyesi olarak, 3.102 personel, 218 araç ve iş makinası ile deprem bölgelerinde gece gündüz demeden çalışmalar yaptık.

Kayseri'de kadirşinas hemşehrilerimiz, oda, vakıf, dernek ve STK'larımız ile el ele verdik. 1000'nin üzerinde yardım malzemesi yüklü tırı deprem bölgesine gönderdik.

Birliğin, beraberliğin, dayanışmanın bir ilaç olduğunu bilerek, Karacasu Geçici Konaklama Merkezi'nde ilk konteyner kenti, Elbistan ilçesinde hayatın yeniden normale dönmesi amacıyla ticaretin yanı sıra sosyal donatıların yer aldığı ilk çarşıyı kurduk. Elbistan ilçesine konteyner çarşının ardından 100 konteynerlik modern yeni bir kenti de hayata geçiriyoruz.

Kardeş şehrimize yardım ve desteklerimizin yanı sıra, Ramazan ayının gelmesiyle birlikte deprem bölgesi Kahramanmaraş'ta sahur sofrası kuracak olan Kayseri Büyükşehir Belediyemiz, depremden etkilenen vatandaşlarla Ramazan ayı boyunca iftar sofrasını da paylaşıyor. Büyükşehir olarak, depremzede vatandaşların Ramazan ayında huzurlu ve rahat bir şekilde sahur ve iftarlarını yapabilmeleri için gayretlerimizi sürdüreceğiz.

Bu vesileyle, Türkiye, devleti ve milletiyle bu zorluklara da göğüs gerecek, küllerinden yeniden doğacaktır. Depremde hayatını kaybeden vatandaşlarımıza Allah'tan rahmet, yakınlarına sabır ve başsağlığı, yaralılarımıza acil şifalar diliyoruz.

DEVLET MİLLET EL ELE YARALARI SARIYORUZ

Başkan Büyükkılıç, Kahramanmaraş'ın Pazarcık ilçesi merkezli meydana gelen ve 10 ilin ağır şekilde etkilendiği deprem nedeniyle tüm Türkiye'ye geçmiş olsun dileklerinde bulundu.

BAŞKAN BÜYÜKKILIÇ, VALİ ÇİÇEK BAŞKANLIĞINDA DEPREM KRİZ MASASI'NA KATILDI

Kayseri Büyükşehir Belediye Başkanı Dr. Memduh Büyükkılıç, Kayseri Valisi Gökmen Çiçek ve tüm birimlerle birlikte AFAD İl Müdürlüğü Koordinasyon Merkezi'nde Kayseri'de de hissedilen Kahramanmaraş'ın Pazarcık ilçesinde meydana gelen 7,4 büyüklüğündeki deprem ile ilgili kriz masasına katıldı.

Kayseri Valisi Gökmen Çiçek, AFAD İl Müdürlüğü Koordinasyon Merkezi'nde yaptığı açıklamada, "Ülkemizin birkaç ilini içerisine alan bölgede 7,4 şiddetinde yaşanan deprem ilimizde de ciddi bir şekilde hissedildi. Sevindirici olan Kayseri için şuana kadar herhangi bir can ve mal kaybı ihbarı gelmemesi, Kayseri için çok üzücü bir durumla karşılaşmamış olmamız. AFAD ekiplerimiz alandalar, bazı bina hasarları ihbarları geliyor, arkadaşlarımız hemen vatandaşlarımızla görüşerek müdahale etmektedirler" dedi.

DEPREM BÖLGESİNE YARDIM İÇİN DESTEĞE ÇIKILDI

Vali Çiçek ayrıca Kahramanmaraş, Adana, Malatya gibi depremin en ağır yaşandığı bölgelerden Kayseri'ye yardım talepleri geldiğini anımsatarak, "Kahramanmaraş'a hem AFAD ekiplerimiz hem Büyükşehir Belediyemiz hem Melikgazi, Kocasinan, Talas belediyelerimiz en üst düzeydeki amirleri ve ekipleriyle yola çıkardılar. Hepimize geçmiş olsun. Depremin ilk olduğu andan itibaren artçılar da sert oldu, bütün spor salonlarımız arkadaşlarımızın hizmetine de açıldı" ifadelerini kullandı.

"KAYSERİ'DE CİDDİ MANADA OLUMSUZ BİR DURUM YOK"

Kayseri genelinde ciddi manada

olumsuz bir durum olmadığını ifade eden Başkan Büyükkılıç, AFAD Koordinasyon Merkezi'nde çalışmaları sürdürdüklerini vurgulayarak, "Ülkemiz için geçmiş olsun. Kahramanmaraş Pazarcık merkezli 7,4 büyüklüğünde deprem. Çevresindeki Malatya, Hatay, Gaziantep ve Kayseri gibi illerin de etkilendiği aşikârdır. Kayseri olarak bize ulaşan şuana kadar ciddi manada bir olay söz konusu değil. Gereksiz paniğe kapılmayalım, trafiği gereksiz yere meşgul etmeyelim" diye konuştu.

"SÜRECİ HEP BERABER TAKİP EDİYORUZ"

Başkan Büyükkılıç, resmî kaynakların açıklamaları dışındaki hiçbir bilgiye itibar edilmemesini söyleyerek, "Valimizin koordinatörlüğünde ve başkanlığında gerekli önlemler alınmış durumdadır. Geçmiş olsun, süreci hep beraber takip ediyoruz" dedi.

EKİPLER YOLA ÇIKARILDI

Öte yandan Başkan Büyükkılıç, Kayseri olarak Kahramanmaraş'ta devam eden arama kurtarma ve enkaz çalışmaları için araçları yola çıkardıklarını söyledi.

Büyük şehir bülteni

Kayseri Ulaşım A.Ş. Adına Sahibi
Mehmet CANBULUT

Sorumlu Yazı İşleri Müdürü
İbrahim ÖZÇEKİÇ

Yayın Kurulu
Hüseyin BEYHAN
Hamdi ELCUMAN
Serdar ÖZTÜRK
Ali HASDAL

Editör
Tuğba Nur AFACAN
Orhun Kaan AKBAŞ
Mehmet KILIÇKAYA
Şeref KAHRAMAN

Görsel Yönetmen
Nurcan ÜNAL

Haber / Fotoğraf
Abdullah KOÇ
Fayik ÇİFÇİ
Muhlis Emre KİPMAN
Nuri KARAKOL
Fatih Sultan Mehmet ÇOLAK
Muhammed Ziya ÇELİK
Miraç Burak DEMİREZEN
Emrullah Can DOĞAN

BÜYÜKŞEHİR, TÜM SALONLARI VE TESİSLERİ VATANDAŞLAR İÇİN AÇTI

Kayseri Büyükşehir Belediye Başkanı Dr. Memduh Büyükkılıç, Kahramanmaraş'ın Pazarcık ilçesi merkezli 7,4 büyüklüğünde meydana gelen ve Kayseri'de de hissedilen deprem sonrası gece yarısı Büyükşehir Belediyesi'ne ait tüm spor salonları ve sosyal tesislerin gece yarısından itibaren vatandaşlar için açıldığını duyurdu.

Kahramanmaraş'ın Pazarcık ilçesi merkezli saat 04.17'de 7,4 büyüklüğünde deprem meydana gelirken, deprem, Kayseri dâhil yurdun birçok kentinde hissedildi.

Depremin ilk dakikalarından itibaren Kayserililer, birlik, beraberlik ve dayanışma içerisine girerken, ülke genelinde adeta seferberlik ilan edildi.

Kayseri Büyükşehir Belediye Başkanı Dr. Memduh Büyükkılıç, yaşanan deprem nedeniyle tüm tesisleri vatandaşlara açtıklarını söyledi.

Saat 04.17'de yaşanan deprem sonrası dışarı çıkan vatandaşlar için Spor A.Ş.'ye ve KAYMEK A.Ş.'ye ait tüm tesislerin kullanıma açıldığını ifade eden Başkan Büyükkılıç, "Kayseri'mizde depreme dair Allah'a şükürler olsun ki kötü bir haber almadık. Buna karşın evlerine girmek istemeyen hemşehrilerimiz için Büyükşehir Belediyemize ait tüm spor salonlarımızı ve tesislerimizi kullanıma sunduk" dedi.

Yaşanan deprem nedeniyle tüm tesisleri vatandaşlara açtıklarını belirten Büyükkılıç, "Tesislerimizde bulunan vatandaşlarımıza sıcak çorba ve içecek teminini de sağlıyoruz. Hiçbir vatandaşımız bu soğuk havada dışarda kalmasın" diye konuştu.

Öte yandan, Kayseri Ulaşım A.Ş. de deprem nedeniyle toplu taşıma araçları olan otobüsleri gece yarısı vatandaşlara açarak, soğuktan korunmalarını sağladı.

VATANDAŞLARDAN BÜYÜKKILIÇ'A DUA VE TEŞEKKÜR

Büyükşehir Belediyesi'ne ait tüm spor salonları ve sosyal tesislerden faydalanan vatandaşlar da Başkan Büyükkılıç'a hem dua hem de teşekkür ettiler.

Deprem sonrası Büyükşehir Belediyesi tesislerinden olan Emirgan Restoran'da misafir edilen Erdal Kızılkaya isimli vatandaş, "Bu afet gününde çorba, çay ikramından dolayı Büyükşehir Belediye Başkanımız Sayın Dr. Memduh Büyükkılıç, valimiz, bakanımız, milletvekillerimizin duyarlılığından dolayı çok memnun oldum. Belediyemizin vermiş olduğu bu hizmet, sosyal bir hizmet ve duyarlılıktır. Teşekkür ederiz" derken, Kadir Kongu da, "Bu vakitte bize buraları açtılar, misafir ettiler, hepsinden Allah razı olsun, geçmiş olsun" diye konuştu.

Yardım Koordinasyon Toplantısı'nda konuşan Başkan Büyükkılıç, deprem bölgelerine lojistik hizmetlerden gıda, kıyafet ve ısınma konusuna kadar yardım yapmak için çalışmalar başlattıklarını söyledi.

BAŞKAN BÜYÜKKILIÇ'TAN "YARDIM KOORDİNASYON TOPLANTISI"

Kayseri Büyükşehir Belediye Başkanı Dr. Memduh Büyükkılıç, Kahramanmaraş'ın Pazarcık ilçesi merkezli 7,4 büyüklüğünde meydana gelen deprem ile ilgili kurmayları ile birlikte Yardım Koordinasyon Toplantısı gerçekleştirdi.

Büyükşehir Belediye Başkanı Dr. Memduh Büyükkılıç, Büyükşehir Belediyesi Genel Sekreteri Hüseyin Beyhan, Genel Sekreter Yardımcıları Hamdi Elcuman, Serdar Öztürk, Bayar Özsoy ve Ali Hasdal ile daire başkanları ve genel müdürler ile birlikte Kahramanmaraş'ta meydana gelen ve 10 ili etkileyen 7,4 büyüklüğündeki depremle ilgili Yardım Koordinasyon Toplantısı gerçekleştirdi.

Başkanlık Toplantı Salonu'nda gerçekleşen toplantıda konuşan Başkan Büyükkılıç, "Öncelikle geçmiş olsun. Depremin olduğu saatten beri ekiplerimiz ile birlikte ayaktayız. Değerli Valimiz ile işbirliği ve koordinasyon halinde çalışmaları sürdürmek suretiyle takip ettik. Sonrasında Valimiz Kahramanmaraş'a görevlendirildi, biz de AFAD'daki süreci değerli vali vekilimiz ile takip edip, yönettik" dedi.

LOJİSTİK, GIDA, KIYAFET YARDIMI İÇİN ÇALIŞMALAR BAŞLADI

Büyükkılıç, deprem bölgelerine lojistik hizmetlerden gıda, kıyafet ve ısınma konusuna kadar yardım yapmak için çalışmalar başlattıklarını belirterek şunları söyledi:

"Şuanda da Kayseri Büyükşehir Belediyesi'nin daire başkanları, genel sekreter ve yardımcılarıyla birlikte ne yapılabileceğini konuşuyoruz. Gerekli çalışmaları ilçe belediye başkanlarımızla da görüşmek suretiyle koordine etmeyi, Kayserimizde yapılacak çalışmaları, varsa hasarlar onların tespitini de konuşuyoruz. An itibariyle Kayseri Büyükşehir Belediyesi, Kahramanmaraş ilimizde her türlü desteği sürdürmek, AFAD Koordinasyon merkezimiz ile değerli valimizin de orada görevlendirilmesiyle beraber üzerimize düşeni yapacağız. Gerek lojistik hizmetler, gerek gıda, gerek kıyafet, gerekse ısınma konusunda çalışmalarımızı yapıyoruz."

Kayseri Büyükşehir ekiplerinin afet bölgesine yola çıktığını da hatırlatan Başkan Büyükkılıç, "Elektrik şirketimiz de 30 personel, 12 araç ve 3 jeneratör ile orada yer alıyor. KASKİ'miz gerekli altyapı çalışmalarını desteklemek amacıyla araç gereçleri ile orada yer alıyor. İtfaiye ekiplerimiz sabahın erken saatlerinde yola çıktı, yine Fen İşleri ekiplerimiz yollara düştü, araç gereçlerle gerekli destekleri sağlıyor" ifadelerini kullandı.

Büyükkılıç, 10 ili ilgilendiren afette hayatını kaybedenlere Allah'tan rahmet dileyerek, "İnşallah bu hasarı da en kısa zamanda Sayın Cumhurbaşkanımızın ve bakanlarımızın talimatları ve koordinasyon merkezlerimizin işbirliği halinde atlatacağımıza eminiz" diye konuştu.

"MİLLETİMİZE GEÇMİŞ OLSUN"

Deprem ile ilgili sosyal medyada yapılan açıklamalarla ilgili de konuşan Başkan Büyükkılıç, "Yetkili ağızların dışında yapılan açıklamalara itibar etmeyelim, sosyal medyadaki spekülasyonlara malzeme üretmeyelim, bu süreci en kısa zamanda aşacağımıza inanıyoruz. Milletimize geçmiş olsun dileklerimizi iletiyoruz" şeklinde konuştu.

BAŞKAN BÜYÜKKILIÇ DEPREM BÖLGESİNDE

Kayseri Büyükşehir Belediye Başkanı Dr. Memduh Büyükkılıç, depremin merkez üssü Kahramanmaraş'ın Göksun ve Afşin ilçelerine destek ziyaretinde bulunarak, koordinasyon çalışmalarına öncülük etti.

Kahramanmaraş'ta meydana gelen ve 10 ilde büyük yıkıma sebep olan iki ayrı deprem sonrası tüm Türkiye deprem yaralarını sarmak için seferber oldu.

Kayseri Büyükşehir Belediyesi'nden toplam 237 araç ve gereç, 362 personel ile arama kurtarma çalışmalarına destek olan ve 40 tır dolusu yardım gönderen Başkan Büyükkılıç, destek amaçlı deprem bölgesine giderek, depremzedelere 'geçmiş olsun' dileklerini iletti. Büyükkılıç yürütülen koordinasyon çalışmalarına öncülük etti.

GÖKSUN VE AFŞİN'DEN BÜYÜKKILIÇ'A TEŞEKKÜR

İlk olarak Kahramanmaraş ili Göksun ilçesine giden Büyükkılıç, Göksun Kaymakamı Mustafa Caner Culukar'dan bilgiler aldı. Kaymakam Culukar, en ciddi yardımların Kayseri'den geldiğini belirterek, Başkan Büyükkılıç'a yardımlar için teşekkür etti.

Daha sonra Afşin deprem bölgesine geçen Başkan Büyükkılıç, burada da depremden ağır hasar alan binalarda yapılan arama kurtarma faaliyetlerini yerinde gördü. Burada da Afşinli yetkililer Başkan Büyükkılıç'a birlik, beraberlik, dayanışma ve desteklerinden dolayı teşekkürlerini ilettiler.

Büyükkılıç, devlet ve millet el ele çalışmaların tüm hızıyla sürdüğünü belirterek, "Kayseri olarak Kahramanmaraş'tayız. Deprem'de ağır hasar alan yerlerin başında gelen Göksun ve Afşin ilçemizdeyiz. Kayseri olarak her zaman vatandaşlarımızın yanındayız ve depremin yaralarını hep birlikte saracağız inşallah" diye konuştu.

Başkan Büyükkılıç, deprem bölgesinde Kayseri Büyükşehir Belediyesi'nden itfaiye, Fen İşleri, Kırsal Hizmetler, KASKİ ve elektrik şirketi gibi birimlerin araç ve gereçleri ile personelinin üstün gayret ile fedakârca görev yaptığını ifade ederek, tüm imkânların seferber edildiğini söyledi.

KAYSERİ BÜYÜKŞEHİR'DEN DEPREMZEDELERE ŞEFKAT ELİ

Kayseri Büyükşehir Belediyesi, Başkan Dr. Memduh Büyükkılıç'ın talimatlarıyla tüm ülkeyi yasa boğan deprem bölgesi Kahramanmaraş'ta sabahın ilk ışıklarında depremzedelere sıcak yemek dağıttı.

Kahramanmaraş'ta meydana gelen ve 10 ilde büyük yıkıma sebep olan iki ayrı deprem sonrası, Kayseri Büyükşehir Belediyesi, depremzedelerin ihtiyacının karşılanması için yoğun çaba sarf ediyor.

Devletin şefkat elini yakından hissettiren Kayseri Büyükşehir Belediyesi, Başkan Dr. Memduh Büyükkılıç'ın talimatlarıyla sabahın ilk saatlerinde depremin yoğun hissedildiği Kahramanmaraş Afşin deprem bölgesinde depremzedelere sıcak yemek dağıttı.

Kayseri Büyükşehir Belediye Başkanı Dr. Memduh Büyükkılıç, tüm imkânlarını deprem bölgesi için seferber ettiklerini vurgulayarak, "Depremde zarar gören vatandaşlara destek olmak amacıyla yanlarındayız. Depremzedelerin yaralarını bir nebze olsun sarabilmek adına tüm kalbimizle, dualarımızla ve bütün imkânlarımızla vatandaşlarımıza destek oluyoruz" diye konuştu.

Depremzedeler de, Kayseri Büyükşehir Belediyesi tarafından kendilerine uzanan şefkat elinden dolayı teşekkür ederek, "Allah razı olsun devletimizden, Büyükşehir Belediyemize, Belediye Başkanımız Dr. Memduh Büyükkılıç'a teşekkür ederiz. Afşin'de insanlar sıcak yemeğini yiyor, Allah razı olsun, sağ olsun, devletimiz, milletimiz eksik olmasın. Hoş geldiniz, sefa geldiniz" dediler.

KAYSERİ BÜYÜKŞEHİR, DEPREM BÖLGESİ

OSMANİYE'DE DE YARALARI SARDI

Kayseri Büyükşehir Belediyesi ekipleri, Dr. Memduh Büyükkılıç'ın talimatlarıyla Kahramanmaraş merkezli gerçekleşen iki büyük deprem sonrası afette en fazla etkilenen illerden olan Osmaniye'de de fedakârca görevini yapıyor.

Kayseri Büyükşehir Belediyesi, Kahramanmaraş'ta meydana gelen ve 10 ili etkileyen 7,7 ile 7,6 şiddetinde iki ayrı depremin ardından sadece Kahramanmaraş'ta değil, depremden etkilenen Osmaniye ilinde de arama kurtarma çalışmalarına devam ediyor.

Bu kapsamda, Kayseri Büyükşehir Belediyesi Sivil Savunma Birimi organizasyonunda kurulan yerel destek ekibinden 43, personel, 1 idareci ve 1 şoför olmak üzere toplam 45 kişilik personel, Kahramanmaraş merkezli 7,7 ve 7,6 şiddetinde olan ve 10 ilde etkili olan depremden etkilenen Osmaniye'de arama kurtarma çalışmalarına katıldı.

6 Şubat Pazartesi'den itibaren AFAD İl Müdürlüğü ekiplerinin talebi sonrası Osmaniye'de deprem bölgesine gönderilen Kayseri Büyükşehir ekipleri, canla başla görev yapıyor.

Öncelikle arama kurtarma faaliyetlerine katılan ekipler, bölgede enkaz altında kalan 10 kişiyi sağ olarak kurtardı.

Daha sonra ekipler, deprem bölgesinde yardım depoları ve depremzede vatandaşların kullanımı için çadır kurma gibi görevleri fedakârca yerine getiriyor.

Yardım Koordinasyon Toplantısı'nda konuşan Başkan Büyükkılıç, deprem bölgelerine lojistik hizmetlerden gıda, kıyafet ve ısınma konusuna kadar yardım yapmak için çalışmalar başlattıklarını söyledi.

KAYSERİ BÜYÜKŞEHİR, VARİLLERİ SOBAYA DÖNÜŞTÜRÜP, DEPREMZEDELERE GÖNDERDİ

Kayseri Büyükşehir Belediyesi, Başkan Dr. Memduh Büyükkılıç talimatlarıyla 75 adet varili sobaya dönüştürerek depremzedelerin soğuktan bir nebze de olsun korunmaları için afet bölgesine gönderdi.

Son yüzyılın en büyük deprem felaketlerinden biri olarak gösterilen 7.7 ve 7.6 büyüklüğündeki depremlerin Türkiye'de açtığı yaraları sarmak için devlet ile millet seferber oldu.

Yoğun kış şartlarında deprem felaketinde vatandaşların yanında yer alan Kayseri Büyükşehir Belediyesi'nin birçok biriminde görevli personel araç ve gereçleri ile bölgede üstün gayretle görev yaparken, onlarca yardım tırını da deprem bölgesine göndermeye devam ediyor.

VARİLLER, SOBA OLARAK TASARLANDI

Büyükşehir Belediye Başkanı Dr. Memduh Büyükkılıç'ın talimatlarıyla Büyükşehir Belediyesi'ne ait 75 adet varil, sobaya dönüştürülerek depremzedelerin soğuktan bir nebze de olsun korunmaları için afet bölgesine gönderildi.

Kayseri Büyükşehir Belediyesi, 10 ili etkileyen depremin yaralarını sarmaya devam edecek.

BAŞKAN BÜYÜKKILIÇ'A KARDEŞ ŞEHİRLERDEN DESTEK VE TAZİYE MESAJI

Kayseri Büyükşehir Belediyesi'nin kardeş şehirleri Macaristan'ın Miskolc ve Güney Kore Cumhuriyeti'nin Yongin belediye başkanları, Kayseri Büyükşehir Belediye Başkanı Dr. Memduh Büyükkılıç'a taziye ve destek mesajı gönderdi.

Kayseri Büyükşehir Belediyesi, Kahramanmaraş merkezli depremin yaralarını sarmak için tüm imkânlarını seferber ederken, ülke dışındaki kardeş şehir belediyeleri de destek ve taziye mesajı göndererek sürece katkı sağlıyor.

KARDEŞ ŞEHİR BELEDİYE BAŞKANLARI ACIYA ORTAK OLDU

Kayseri'nin kardeş şehirlerinden olan Macaristan'ın Miskolc ve Güney Kore Cumhuriyeti'nin Yongin şehirlerinin belediye başkanları imzalı iletilen destek ve taziye mesajında, kardeş şehir belediye başkanlarından Miskolc Belediye Başkanı Pal Veres ve Yongin Belediye Başkanı Lee Sang-il, depremde hayatını kaybeden vatandaşlar için başsağlığı dilerken, üzüntüyü de paylaştıklarını dile getirerek destek olmak için girişimde bulunduklarını aktardı.

MİSKOLC ÖRÜMCEĞİ ÖZEL KURTARMA TİMİ DESTEK İÇİN GÖNDERİLDİ

Kayseri'nin yurt dışındaki kardeş şehirlerinden Macaristan Miskolc Belediye Başkanı Pal Veres, Türkiye'deki şiddetli ve yıkıcı depremden dolayı derin bir şok yaşayarak hayatını kaybeden vatandaşlar için de derin bir üzüntü duyduklarını belirttiği mesajında şunları paylaştı:

"Sayın Belediye Başkanı, Türkiye'yi sarsan ve binlerce insanın trajik bir şekilde hayatını kaybettiği şiddetli ve yıkıcı depremi derin bir şok ve üzüntüyle öğrenmiş bulunuyoruz. Kayseri Belediyesi'ne bir mail atarak, başta Fahri Konsolos Osman Şahbaz Bey olmak üzere Türkiye'den tanıdığımız insanlarla görüştüğümüzü, tedirgin bir şekilde belirtmek isterim. Kardeş şehrimizde hiç kimse ve hiç bir şey zarar görmemesi bizi sevindirdi. Ayrıca, 7 Şubat'ta Miskolc Örümceği Özel Kurtarma Timi'nin, en çok ihtiyaç duyulan yere yardım sağlamak için Türkiye'ye gitmek üzere Miskolc'den ayrıldığını da bildirmek isterim. Tüm Miskolc vatandaşları adına ve kendi adıma burada içten duygularımı ifade etmeme izin verin. Depremden etkilenen yerleşim yerlerinde sevenleri olan Kayserili vatandaşların ailelerine ve yakınlarına başsağlığı diler, bu yerleşim yerlerinin bir an önce yeniden inşa edilmesini temenni ederim. Sayın Belediye Başkanımız, Kayseri'yi el birliği ile daha da geliştirmek ve zenginleştirmek, Kayserililerin memnuniyeti için sizlere ve tüm Kayserililere sağlık, sakinlik ve huzur dolu günler diliyor ve Kayseri'de bu tür felaketlerin bir daha yaşanmamasını diliyoruz. Saygılarımla."

7 Şubat 2023

Kayseri Belediye Başkanı
Sayın Memduh Büyükkılıç,

Ben Lee Sang-il, Kore Cumhuriyeti Yong-in Özel Şehri Belediye Başkanıyım.

Türkiye Cumhuriyeti'ndeki depremde binlerce kişinin hayatını kaybettiğini duyduğuma çok üzüldüm ve şok oldum. Yakınlarını kaybedenlere, Kayserililere ve şu anda büyük bir üzüntü ve keder içinde olan Türkiye halkına en derin başsağlığı dileklerimi iletiyorum.

Felaket her zamankinden daha fazla içler acısı çünkü Korelilerin varlığı Yong-in'deki Türk askerlerinin anısına yapılan Savaş Anıtı, iki ulus arasındaki tarihi ilişkinin bir kanıtıdır ve Kayseri Şehri, 2005 kardeş şehir bağının kurulmasından bu yana Yong-in ile çok yakın bir dost olmuştur.

Yaralıların kurtarılması, ülkenin eski haline döndürülmesi ve normal hayata hızla dönülmesi için hükümet, belediyeler ve halkın el birliği ile çalışmasını canı gönülden temenni ediyorum.

Türkiye'nin büyük insanlarının ve Kayserililerin bu felaketi akılla atlatacaklarına yürekten inanıyorum. Siz Kayserililere ve Türkiye halkına bir kez daha başsağlığı diliyorum.

Saygılarımla
Lee Sang-il
Yongin Belediye Başkanı

"KAYSERİ ŞEHRİ, YONG-İN İLE ÇOK YAKIN BİR DOST OLMUŞTUR"

Güney Kore Cumhuriyeti Yongin Belediye Başkanı Lee Sang-il ise taziye mesajında, "Şu anda büyük bir üzüntü ve keder içinde olan Türkiye halkına en derin başsağlığı dileklerimi iletiyorum" ifadelerinde bulunarak şunları dile getirdi:

"Ben Lee Sang-il, Kore Cumhuriyeti Yong-in Özel Şehri Belediye Başkanıyım. Türkiye Cumhuriyeti'ndeki depremde binlerce kişinin hayatını kaybettiğini duyduğuma çok üzüldüm ve şok oldum. Yakınlarını kaybedenlere, Kayserililere ve şu anda büyük bir üzüntü ve keder içinde olan Türkiye halkına en derin başsağlığı dileklerimi iletiyorum. Felaket her zamankinden daha fazla içler acısı çünkü Korelilerin varlığı Yong-in'deki Türk askerlerinin anısına yapılan Savaş Anıtı, iki ulus arasındaki tarihi ilişkinin bir kanıtıdır ve Kayseri Şehri, 2005 kardeş şehir bağının kurulmasından bu yana Yong-in ile çok yakın bir dost olmuştur. Yaralıların kurtarılması, ülkenin eski haline döndürülmesi ve normal hayata hızla dönülmesi için hükümet, belediyeler ve halkın el birliği ile çalışmasını canı gönülden temenni ediyorum. Türkiye'nin büyük insanlarının ve Kayserililerin bu felaketi akılla atlatacaklarına yürekten inanıyorum. Siz Kayserililere ve Türkiye halkına bir kez daha başsağlığı diliyorum.

Saygılarımla."

KAYSERİ BÜYÜKŞEHİR, DEPREM BÖLGESİNDE ALTYAPIYI YENİDEN FAALİYETE GEÇİRİYOR

Kayseri Büyükşehir Belediyesi Su ve Kanalizasyon İdaresi (KASKİ) Genel Müdürlüğü ekipleri, deprem bölgesinde afetzedelerin kaldığı binalar ve hastanelerde altyapıyı yeniden faaliyete geçirme kapsamında kanalizasyon hattındaki tıkanıklık açma çalışmalarına devam ediyor.

Kayseri Büyükşehir Belediye Başkanı Dr. Memduh Büyükkılıç'ın talimatlarıyla deprem bölgesinde ilk andan itibaren çalışmalara başlayan ekipler, faaliyetlerini gece gündüz demeden aralıksız şekilde sürdürüyor.

Deprem sonrasında bölgede yaraları sarmak üzere anında harekete geçen Kayseri Büyükşehir Belediyesi ekipleri, arama kurtarma, depremzedelere gıda ve barınma yardımı gibi konularda faaliyetlerini aralıksız sürdürürken KASKİ ile Kayseri ve Civarı Elektrik (KCETAŞ) ekipleri de bölgenin altyapısındaki aksaklıkları giderme ve depremzedelerin acil ihtiyaçlarına cevap verecek şekilde altyapıyı yeniden faaliyete geçirmeye yönelik çalışmalarına devam ediyor.

Bu kapsamda deprem bölgesinde çalışmalarını yürüten KASKİ ekipleri afetzedelerin kaldığı binalar, hastaneler ve diğer barınma alanlarında kanalizasyon hattındaki tıkanıklıkları açma çalışmalarını hummalı şekilde sürdürüyor.

KASKİ 74 kişilik ekibiyle Kahramanmaraş'ta 1 adet vinç, 2 adet kepçe, 1 adet kayar kasa kamyon, 1 adet kamyonet, 7 adet kamyon, 10 adet 4X4 pikap, 2 adet vidanjör, 1 adet tır, 1 adet minibüs, 1 adet kombine aracı, 1 adet hidrofor sistem (pompa, motor ve sürücü), 1 adet kar motoru ile çalışmalara destek veriyor.

Bölgede depremzedelerin konaklama imkânı bulduğu binaların ve yoğun şekilde hizmet veren hastanelerin kanalizasyon hattındaki tıkanıklıkları açan KASKİ ekipleri, altyapıyı acil ihtiyaca cevap verecek şekilde faaliyete geçiriyor.

Diğer yandan Kayseri Su ve Kanalizasyon İdaresi Genel Müdürlüğü ve Kahramanmaraş Su ve Kanalizasyon İdaresi Genel Müdürlüğü ekipleri koordineli bir şekilde hareket ederek deprem sonrasında oluşan arızalara hızlı bir şekilde müdahale ediyor.

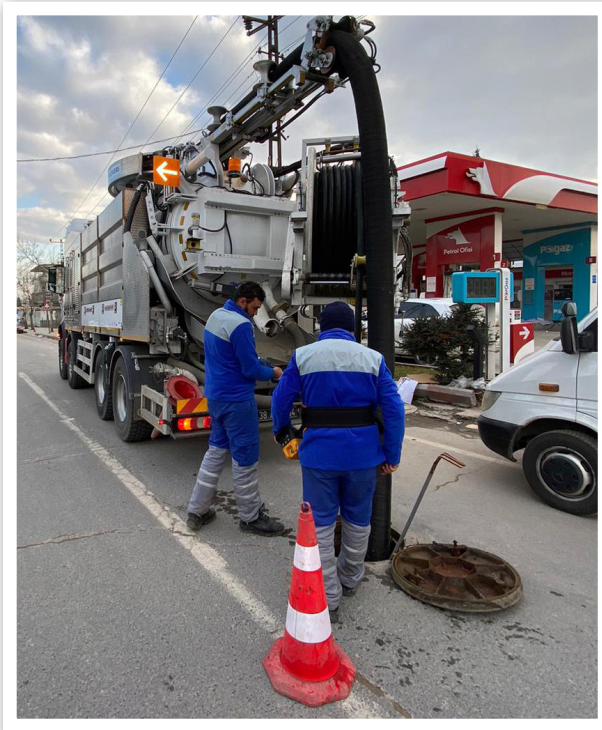

Büyükşehir Belediyesi ekipleri ve bölgedeki tüm kamu kurum kuruluşları ile sivil toplum örgütleri bölgedeki tüm ihtiyaçların karşılanması yönünde hummalı çalışmalar yürütürken, KASKİ ekipleri de 50 bin adet paket bardak suyu depremzedelere ulaştırıyor. Sarız ilçe merkez su deposunda deprem bölgesinden gelen tankerlere içme suyu temini de gerçekleştiriliyor.

BAŞKAN BÜYÜKKILIÇ: "DEPREM BÖLGESİNE YARDIM, BİN TIRA ULAŞTI"

Kayseri Büyükşehir Belediye Başkanı Dr. Memduh Büyükkılıç, Kayseri Organize Sanayi Bölgesi'ndeki Deprem Bölgesi Yardım Toplama Merkezi'nde çalışmaları yerinde inceledi. Başkan Büyükkılıç, "Bu süreci de hep beraber birlik, beraberlik, dayanışma içerisinde Sayın Cumhurbaşkanımızın önderliğinde atlatacağımızdan hiç kimsenin şüphesi olmasın. İnşallah yaralar sarılacak" dedi.

Türkiye'yi sarsan merkez üssü Kahramanmaraş Pazarcık ilçesi olan 7.7 büyüklüğündeki ve Elbistan ilçesi olan 7.6 büyüklüğündeki iki deprem sonrası deprem bölgesine yardım için tüm Türkiye gibi Kayseri de tek yürek olarak yardım seferberliğine devam ediyor.

Başkan Büyükkılıç, Kayseri Organize Sanayi Bölgesi'ndeki Deprem Bölgesi Yardım Toplama Merkezi'nde incelemelerde bulundu. Kayseri OSB Fuar ve Kongre Merkezi'ndeki incelemelerde Başkan Büyükkılıç'a, Kocasinan Belediye Başkanı Ahmet Çolakbayrakdar ve Kayseri Organize Sanayi Bölgesi Başkanı Mehmet Yalçın eşlik etti.

"YARALAR SARILACAK"

Merkezde yürütülen çalışmalarla ilgi yetkililerden bilgiler alan Başkan Büyükkılıç, tüm Türkiye'ye geçmiş olsun dileklerini ileterek, "Bir kez daha geçmiş olsun. Vefat eden canlarımıza Allah'tan rahmet diliyoruz. Yaralılarımıza acil şifalar diliyoruz. Milletimizin başı sağ olsun. Bu süreci de hep beraber birlik, beraberlik, dayanışma içerisinde Sayın Cumhurbaşkanımızın önderliğinde atlatacağımızdan hiç kimsenin şüphesi olmasın. İnşallah yaralar sarılacak" dedi.

"KAYSERİ HAYIRSEVERLİĞİYLE, ÜZERİNE DÜŞENİ YAPMA YÖNÜNDE İRADE GÖSTERİYOR"

Büyükkılıç, Kayseri'nin her zamanki hayırseverliği, yardım duygusuyla üzerine düşeni ilk saatlerden beri yapma yönünde irade gösterdiğini belirterek, "Burada yerel yönetimiyle, AFAD'ıyla, odalarımızla, Sanayi Odamız, Ticaret Odamız, borsamız, özellikle Mimarsinan, 1'inci Organize, İncesu Organize başkanlarımız, serbest bölgemiz ve tabi ki bu birliğin beraberliğin bereketini Kızılay'ımızla beraber yaşıyoruz ve çalışmalarımıza devam ediyoruz" diye konuştu.

"ASKERİYLE, SİVİLİYLE HERKES YARALARI SARMAYA ÖZEN GÖSTERİYOR"

Askeriyle, siviliyle herkesin yaraları sarmaya özen gösterdiğinin altını çizen Başkan Büyükkılıç, "Sahadan geldik, sahada her yerde Kayseri'mizin yaptığı çalışmalar dua edilerek, takdir edilerek anılıyor. Askeriyle, siviliyle herkes koşuyor, koşuşturuyor, yaraları sarmaya özen gösteriyor. Bu manada da şu anda Organize Sanayi Bölgesi'nde yapılan çalışmaları yine yerinde hem görmek, hem yapılanlarla ilgili bizlerin üzerine düşen bir şey var ise onları da paylaşmak adına çalışmalar yapıyoruz. Bugün 16 belediye başkanı kardeşimizle birlikte çalışmaları yeniden değerlendirdik. Üzerimize düşen ne var mantığında hareket ettik ve sonucunda da yapacağımız çalışmalar, atacağımız adımları paylaştık. Daha sonra burada Aile ve Sosyal Politikalarımızın çok değerli görevlisi kardeşlerimizle yine Organize Sanayimizdeki değerli başkanımızın bulunduğu ortamda yapılan çalışmaları yerinde inceledik. Bir ihtiyaçları, bir istekleri var mı diye sorduk. Melikgazi Belediyemiz, Kocasinan Belediyemiz başta olmak üzere tüm çalışanlarımıza, fedakâr canlarımıza teşekkür ediyoruz. İyi ki varsınız diyoruz. Allah razı olsun" şeklinde konuştu.

KAYSERİ'DEN DEPREM BÖLGESİNE YÜZLERCE TIR YARDIM

Büyükkılıç, Organize Sanayi Bölgesi'ndeki Deprem Bölgesi Yardım Toplama Merkezi'nden deprem bölgesine gönderilen yardımların 650 tıra ulaştığını kaydederek, "Şu anda aldığımız bilgi doğrultusunda toplamda Kayseri'mizden hareket eden tır sayısının 650'ye ulaştığını ifade ettiler. Elbette Kayseri Büyükşehir Belediyesi olarak başından beri işin içerisindeyiz. 300'ün üzerinde tırda bizden gitmiş durumda. Binlerce tırı buluyor. Keşke böyle bir felaketle karşılaşmasaydık, keşke bu durumlar olmasaydı ama olanı da çözmek yine bizlere düşüyor. Emeği geçenlere dua ediyor, Allah razı olsun diyoruz" ifadelerini kullandı.

Büyükkılıç, merkezde görevli askerler ve gönüllü vatandaşlarla da sohbet ederek, gayretleri ve fedakâr çalışmalarından dolayı teşekkür etti.

Başkan Büyükkılıç, Kayseri'de çeşitli hastanelerde tedavi gören depremzedelere geçmiş olsun dileklerini iletirken, depremzedeler de "Allah razı olsun hepinizden. Devletimiz var oldukça biz ayaktayız" dediler.

BAŞKAN BÜYÜKKILIÇ, YARALI DEPREMZEDELERİ HASTANEDE ZİYARET ETTİ

Kayseri Büyükşehir Belediye Başkanı Dr. Memduh Büyükkılıç, Kayseri Şehir Hastanesi, Erciyes Üniversitesi Tıp Fakültesi Hastaneleri'nde tedavileri devam eden yaralı depremzedeleri ziyaret ederek, geçmiş olsun dileklerini iletti. Başkan Büyükkılıç, Kayseri İl Sağlık Müdürlüğü Sağlık Hizmetleri Başkanlığı'nda değerlendirme toplantısı da yaptı.

Kahramanmaraş merkezli depremlerin etkisiyle yaralanan vatandaşlar, tüm yurtta olduğu gibi Kayseri'de de tedavileri için çeşitli hastanelerde tedavi ediliyor. Bu kapsamda Kayseri Şehir Hastanesi, Erciyes Üniversitesi Tıp Fakültesi Hastaneleri, Kayseri Devlet Hastanesi ile ilçe devlet hastaneleri ve özel hastaneler olmak üzere toplam 20 hastanede yaralıların tedavileri devam ediyor.

Kahramanmaraş merkezli 10 ili etkileyen deprem felaketinde yaralanan vatandaşları hastanelerde ziyaret ederek, geçmiş olsun dileklerini ileten Büyükşehir Belediye Başkanı Dr. Memduh Büyükkılıç, yaralı depremzedelerin sağlık durumu ile ilgili de Başhekim Prof. Dr. Fatih Horozoğlu'dan bilgi aldı.

"DEVLETİMİZİN ŞEFKAT VE MERHAMET ELİ"

Büyükkılıç, hastanede yaralılarla ilgili tüm tedbirlerin alındığını, süreci yakından takip ettiğini ifade etti.

Başkan Büyükkılıç, depremin yaralarını hep birlikte sardıklarını ifade ederek, "Burada adeta şefkat ve merhamet duygularıyla kucaklarını açmış, gerek erişkin, gerekse çocuk ve bebek kısmındaki Kahramanmaraş'ımızdan, Hatay'ımızdan, Malatya'mızdan gelen depremzedelerimize gereken tedavi ve ihtimam gösteriliyor. Başındaki yakınlarından da bir istek ve ihtiyaçları var mı şeklindeki yaklaşımımızda 'bizimle çok ilgileniyorlar, hiçbir sıkıntımız yok' diye ifadede bulunmaları bizleri ayrıca memnun ediyor. Devletimizin şefkat ve merhamet eliyle kurum ve kuruluşlarıyla dayanışma içerisinde her zaman vatandaşımızın yanında olacağımızı bir kez daha paylaşıyor. Sabırla, birbirimizi kucaklayarak, dayanışarak bu süreçte de Allah'ın izniyle milletimiz yaralarını saracak" diye konuştu.

KAYSERİ ŞEHİR HASTANESİ'NDEKİ DEPREMZEDELERİ DE ZİYARET ETTİ

Kayseri Şehir Hastanesi'nde tedavileri süren yaralı depremzedeleri de ziyaret eden ve acil şifalar dileyen Büyükkılıç, Başhekim Doç. Dr. Serhat Koyuncu'dan hastalar hakkında bilgiler aldı.

Kayseri Şehir Hastanesi'nde tedavi gören depremzede vatandaşları ziyaret eden Başkan Büyükkılıç, depremzede vatandaşlara olan ilgi alakalarından dolayı hastane çalışanlarına teşekkür ederek, "Şu anda Şehir Hastanemizde sağlık müdürümüzün, başhekimimizin kıymetli ekibinin şahsında ziyaret ettiğimiz hastalardan edindiğimiz intibalar, onların açıklamalarından hareket ederek dostlarımızın her birine minnet duyuyor teşekkür ediyorum. Sağlık camiamızın her zaman olduğu gibi yüz akımız olduğunu gördük" dedi.

Depremzede vatandaşların ihtiyaçlarını sorduklarını da ifade eden Büyükkılıç, "Hastanede kardeşlerimizin ziyaret sırasında duygularını, düşüncelerini, yakınlarının duygularını, düşüncelerini öğrenme fırsatı bulduk. Bir ihtiyaçları varsa onları sorduk ve çok şükür burada hizmetlerin en güzeliyle vatandaşlarımızı buluşturmanın, onların dualarıyla bu süreci birlikte millet olarak aşmanın gayreti içeresindeyiz" diye konuştu.

Başkan Büyükkılıç, depremde hayatına kaybedenlere Allah'tan rahmet, yaralılara da acil şifalar dileyerek, "İnşallah birlik, beraberlik içerisinde komşu il olarak gerek Maraş'ımızın, gerek Adıyaman'ımızın, gerek Hatay'ımızın, gerek Malatya'mızın ve diğerlerinin yarasını sarma yolunda üzerimize ne düşüyorsa yapma yönünde gayret gösterdiğimizi paylaşıyoruz. Geçmiş olsun diyoruz. Allah gücümüzü, gayretimizi arttırsın diye dua ve temennide bulunuyoruz" ifadelerini kullandı.

Şehir Hastanesi'nde tedavi gören bir depremzede vatandaş, devlete ve millete dualar ederek, "Allah devletime zeval vermesin. Milletime de her daim uzun ömürler versin. Allah Cumhurbaşkanımızı başımızdan eksik etmesin. İki üç gün oldu buraya geleli. Burada çok güzel davranıyorlar sağ olsunlar anne baba gibi şefkatli, merhametli. Elhamdülillah, ne büyük nimetler" şeklinde konuştu.

"DEVLETİMİZ VAR OLDUKÇA BİZ AYAKTAYIZ"

Depremzede başka bir vatandaş ise kendileriyle güzel bir şekilde ilgilenildiğini dile getirerek, "Burada hocalarımız, hemşire hanımlarımız hepsi bizimle dört dörtlük ilgileniyorlar. Allah razı olsun hepinizden. Devletimiz var oldukça biz ayaktayız" dedi.

SAĞLIK HİZMETLERİ BAŞKANLIĞI'NDA DEĞERLENDİRME TOPLANTISI

Ayrıca, Kayseri İl Sağlık Müdürlüğü Sağlık Hizmetleri Başkanlığı'nı ziyaret eden Başkan Büyükkılıç, burada sağlık ekipleri ile değerlendirme toplantısı yaptı.

Kayseri İl Sağlık Müdürü Dr. Mehmet Erşan'dan kentteki sağlık hizmetleri hakkında bilgiler alan Büyükkılıç, burada yaptığı açıklamada şöyle konuştu:

"Sağlık birimimizin koordinasyon merkezindeyiz. Çok değerli müdürümüz ve kıymetli ekibiyle değerlendirme çalışması yaptık. Gördüğüm kadarıyla sağlık bağlamında koordinasyonda hiçbir sıkıntı yok, gerekli fedakârca çalışmalar yapılıyor. Devletimizin şefkat ve merhamet elinin adeta buradaki tezahürleri ile bu hizmetler veriliyor. Kayseri olarak üzerine düşenden fazlasını yapma yönünde gayretlerini gördüğümü paylaşıyor, başkanlıktan öte bir doktor ağabeyleri olarak bizlerin de üzerimize ne düşüyorsa yapma yönünde irade göstereceğimizi paylaşıyorum. Valiliğimizin, AFAD'ımızın önderliğinde, belediyelerimiz, sivil toplum teşkilatlarımızla yaptık, yapmaya devam edeceğiz. Kayseri'miz her zaman yara saran olmuştur, Kayseri'miz her zaman merhamet ve hayırseverliği ile sahip çıkan olmuştur. Türk milletinin hepsinde olduğu gibi, inşallah bu yarayı saracak olan bizleriz, milletimizdir. Tekrar geçmiş olsun, hayatını kaybedenlere Allah'tan rahmet, yaralılara acil şifalar, ailelerine sabır diliyorum."konuştu.

BÜYÜKŞEHİR BELEDİYESİ KCETAŞ, DEPREM İÇİN SEFERBER OLDU

Kayseri Büyükşehir Belediyesi'nin kuruluşlarından birisi olan Kayseri ve Civarı Elektrik Türk A.Ş. (KCETAŞ) tarafından, deprem bölgesinde kullanılmak üzere çeşitli araç ve ekipmanların yanı sıra görev alacak personel ile gıda, bebek bezi ve elektrik malzemesi bölgeye sevk edildi.

Her alanda yardım ve desteklerini gerçekleştiren Kayseri Büyükşehir Belediyesi Kahramanmaraş'ta yaşanan büyük ve yıkıcı deprem sonrası bütün kurum ve kuruluşları ile yaraları sarmaya özveri ile devam ediyor. Var gücü ile deprem bölgesi ve Kayseri'deki depremzedelerin yanında olan Büyükşehir Belediyesi, desteğini çeşitlendirerek ve arttırarak sürdürüyor.

KCETAŞ'TAN ELEKTRİK MALZEMESİ, ARAÇ GEREÇ, PERSONEL VE GIDA DESTEĞİ

Kahramanmaraş merkezli yaşanan yüzyılın en büyük depremlerinden olan afetle ilgili bütün kurum ve kuruluşlarla desteğini devam ettiren Büyükşehir Belediyesi, kuruluşlarından birisi olan KCETAŞ ile sahada görev almaya devam ediyor. Bu kapsamda KCETAŞ tarafından 15 bin paket bebek bezi 200 bin TL değerinde gıda yardımı, 2 bin metre iletken ve elektrik sarf malzemeleri, 6 adet trafo, 72 adet elektrik panosu, 10 bin şebeke kabloları, 200 bin TL değerinde gıda yardımının yanı sıra 58 personel ve 2 kapalı kasa kamyonet, 1 vinç, 9 teleskopik platform, 1 kamyon, 1 karavan, 1 konteyner ev, 4 adet de jeneratör olmak üzere toplam 97 araç ve ekipmanı hizmet vermesi amacı ile deprem bölgesine sevk etti.

BÜYÜKŞEHİR BELEDİYESİ ADETA TÜM KURULUŞLARI İLE MERHEM OLUYOR

Depremin yaşandığı ilk andan itibaren, yetkililerin koordinasyonu doğrultusunda hareket eden ve Büyükşehir Belediye Başkanı Dr. Memduh Büyükkılıç'ın talimatları doğrultusunda hazırlıklarını yapan Büyükşehir Belediyesi, altyapı ve kurtarma kuruluşları olan başta itfaiye olmak üzere KASKİ, KCETAŞ gibi birimler bünyesinde gerek araç ve ekipman, gerekse personel desteğini sürdürürken, KAYMEK, KAYTUR ve Erciyes A.Ş. kuruluşları ile daire başkanlıkları bazında da yardım ve desteklerini ilk günden itibaren gerçekleştirmeye devam ediyor.

BÜYÜKŞEHİR ERCİYES A.Ş. TECRÜBELİ VE TEKNİK EKİBİ İLE DEPREM BÖLGESİNDE

Kayseri Büyükşehir Belediyesi Erciyes A.Ş.'nin tecrübeli ve teknik 10 personeli çadır, jeneratör, el aletleri, battaniye, kask gibi çok sayıda araç ve gereç deprem bölgesinde arama kurtarma faaliyetlerinde görev yapıyor. Ekipler, kar montu, ayakkabı, eldiven, battaniye, yorgan, yastık gibi malzemeleri de depremzedelere ulaştırdı.

Kayseri Büyükşehir Belediyesi, Başkan Dr. Memduh Büyükkılıç yönetiminde Kahramanmaraş'ta meydana gelen ve 10 ili etkileyen 7.7 ile 7.6 şiddetinde iki ayrı depremin ardından arama kurtarma çalışmalarına katkı sağlamaya devam ediyor.

Türkiye'nin önemli merkezlerinden birisi olan Erciyes Kayak Merkezi'nin işletmesini yapan Kayseri Büyükşehir Belediyesi Erciyes A.Ş.

de bu afet döneminde deprem bölgesine destek oluyor.

Erciyes'teki kayak hocaları, oteller ve tüm işletmeciler deprem bölgesine Erciyes A.Ş. organizasyonuyla kesintisiz destek veriyor. Kayak öğretmenleri maddi desteklerini AFAD'a sunarken gönderdikleri kar montu, ayakkabı, eldiven, battaniye, yorgan, yastık gibi malzemeleri Erciyes'teki kayak odaları ve otellerle iş birliği içinde depremzedelere ulaştırdı.

Depremden zarar gören birçok ilde Erciyes A.Ş.'nin çalışkan, dayanıklı ve uzman 10 personeli arama kurtarma faaliyetlerinde bulunuyor.

Erciyes'teki işletmelerle ilave çadır, jeneratör, el aletleri, battaniye, kask gibi çok sayıda malzemeyi depremzedelere ulaştırırken, tecrübeli ve teknik ekip arkadaşları da deprem bölgelerinde hizmet ediyorlar. Depremden zarar gören vatandaşlar için sürekli katkı sağlayan Erciyes A.Ş. ilkyardım ve arama kurtarma konusunda donanımlı olan ekipler, gönüllü olarak deprem bölgelerinde hizmet ediyorlar.

Erciyes A.Ş. ekibi Kayseri Valiliği koordinasyonunda Kahramanmaraş'ta çalışmalarını yü-

rütüyor. Nerede bir ihtiyaç var ise ona göre yönlendirilen ekipler, kimi zaman köylerde yardım malzemeleri dağıtırken, kimi zaman da arama kurtarma faaliyetinde bulunuyor.

BAŞKAN BÜYÜKKILIÇ, BAŞKANLARLA BİRLİKTE DEPREM BÖLGESİNDE YARALARI SARIYOR

Kayseri Büyükşehir Belediye Başkanı Dr. Memduh Büyükkılıç, Kocasinan, Talas, Hacılar Belediye Başkanları ve üst düzey bürokratlar ile birlikte deprem bölgesi Kahramanmaraş'ta yardım ve koordine çalışmalarına katıldı, depremzedelere sabah kahvaltısı dağıttı.

Başkan Büyükkılıç, Kocasinan Belediye Başkanı Ahmet Çolakbayrakdar, Talas Belediye Başkanı Mustafa Yalçın ve Hacılar Belediye Başkanı Bilal Özdoğan ve genel sekreter, genel sekreter yardımcıları, daire başkanları ve genel müdürler olmak üzere üst düzey bürokratlar ile birlikte sabahın ilk ışıklarında deprem bölgesine gitti.

Kahramanmaraş merkezli iki büyük depremin ardından bir kez daha deprem bölgesine giden Büyükşehir Belediye Başkanı Dr. Memduh Büyükkılıç, burada enkaz başında devam eden çalışmaları yerinde takip etti.

Deprem bölgesinde üstün gayretle görevini yapan Kayseri ekibine kolaylıklar dileyen Büyükkılıç, burada depremzedelere ve görevli personele 'geçmiş olsun' dileklerini ileterek, sabah kahvaltısı dağıttı.

Başkan Büyükkılıç ve beraberindekiler depremden ağır hasar alan binalarda yapılan arama kurtarma faaliyetlerini yerinde görerek, çalışmaları koordine etti.

Arama kurtarma çalışmalarına ilişkin yetkililerden bilgiler de alan Büyükkılıç, "Kahramanmaraş Kocasinan, Talas, Hacılar Belediye Başkanları ve yöneticilerimiz ile birlikte tüm imkânlarımızla deprem bölgesindeyiz. Yaraları birlikte sarıyoruz. Yardım ve koordinasyon için birlikte hareket ediyoruz" dedi.

Başkan Büyükkılıç, ekiplerin cansiperane bir şekilde görev yaptığını vurgulayarak, "Bölgede arkadaşlarımız büyük bir özveri ve fedakârlıkla çalışmalarını sürdürüyor. Ayrıca Kayseri olarak da tüm birimlerimiz cansiperane şekilde görevlerini yapıyorlar. Devlet ile millet kenetlenmiş durumda. Allah herkesten razı olsun. İnşallah el birliği ile bu acı dolu zor günlerin üstesinden geleceğiz" diye konuştu.

Depremde hayatını kaybedenlere bir kez daha rahmet dileyen Büyükkılıç, "Depremde hayatını kaybeden vatandaşlarımıza bir kez daha Allah'tan rahmet diliyor, yaralılarımıza acil şifalar diliyorum" ifadelerini kullandı.

Başkan Büyükkılıç, Kahramanmaraş 12 Şubat Stadyumu içerisinde kurulan çadır kenti de ziyaret ederek, "Devlet burada, belediyeler burada, milletle el ele yaraları sarma yönünde gayret gösteriyoruz" derken, Başkan Güngör de bugünün birlik ve acıları sarma günü olduğunu söyledi.

BAŞKAN BÜYÜKKILIÇ VE BAŞKAN GÜNGÖR'DEN "BİRLİK" MESAJI

Kayseri Büyükşehir Belediye Başkanı Dr. Memduh Büyükkılıç, Kayseri heyeti ile Kahramanmaraş Büyükşehir Belediye Başkanı Hayrettin Güngör'ü ziyaret ederek, acılarını bir kez daha paylaştı.

Deprem bölgesi Kahramanmaraş'ta desteklerini ve incelemelerini sürdüren Kayseri Büyükşehir Belediye Başkanı Dr. Memduh Büyükkılıç, AK Parti Kayseri Milletvekili İsmail Tamer, Kocasinan Belediye Başkanı Ahmet Çolakbayrakdar, Talas Belediye Başkanı Mustafa Yalçın, Hacılar Belediye Başkanı Bilal Özdoğan ve genel sekreter, genel sekreter yardımcıları, daire başkanları ve genel müdürler olmak üzere üst düzey bürokratlar ile birlikte Kahramanmaraş Belediye Başkanı Hayrettin Güngör'e 'geçmiş olsun' ziyaretinde bulundu.

Kayseri heyeti olarak Kahramanmaraş'ın ve tüm deprem bölgelerinin acılarını paylaşıp, desteklerini yineleyen Başkan Büyükkılıç, her zaman yanlarında olduklarını vurguladı.

Daha sonra Kayseri Büyükşehir Belediye Başkanı Dr. Memduh Büyükkılıç, Kahramanmaraş Büyükşehir Belediye Başkanı Hayrettin Güngör ve Kayseri heyeti sahaya indi.

Heyetle birlikte enkaz çalışmalarını yerinde inceleyen, Kahramanmaraş Büyükşehir Belediye Başkanı Hayrettin Güngör'den son durum hakkında bilgiler alan Başkan Büyükkılıç, Kahramanmaraş 12 Şubat Stadyumu içerisinde kurulan çadır kenti de ziyaret ederek, depremzedelere geçmiş olsun dileklerinde bulundu.

Büyükkılıç, burada yaptığı açıklamada, "Şuanda Kahramanmaraş'ımızdayız. Çok değerli büyükşehir belediye başkanımıza ve ekibine gayretlerinden dolayı teşekkür ediyoruz. Kayseri olarak olayın olduğu dakikalarından itibaren gerek telefonla gerek ekipmanlarımızla, gerek lojistik desteklerimizle Büyükşehir, 16 ilçe, sanayi odamız, ticaret odamız, borsamız, sivil toplum teşkilatlarımız, hayırsever iş adamlarımız ile el ele gönül gönüle vermek suretiyle komşu ilimizdeyiz" dedi.

"DEVLET BURADA, BELEDİYELER BURADA, MİLLETLE EL ELE"

Devlet ile milletin el ele yaraları sardığını vurgulayan Başkan Büyükkılıç, "Valimizle organizasyonu yapmak, AFAD'ın işbirliği halinde gerekli çalışmalarımız başlattık, süreci o günden beri devam ettiriyoruz. Valimiz burada koordinasyon valisi olarak çalışıyor, değerli başkanımızla sürekli irtibat halinde, Sayın İçişleri Bakanımızın talimatlarıyla, devlet burada, belediyeler burada, milletle el ele yaraları sarma yönünde gayret gösteriyoruz. Şuanda değerli başkanımızdan aldığımız bilgiler doğrultusunda yaklaşık 10 il ile 80 belediye burası ile irtibatlı, merkeziyle, ilçeleriyle, kasabalarıyla, köyleriyle, her ne gerekiyorsa lojistik, temizlik, itfaiye, kurtarma ile ilgili ekiplerimiz bu çalışmaları yapıyor" diye konuştu.

Büyükkılıç, bölgede işbirliği ile canla başla çalışmalar yapıldığının altını çizerek şöyle konuştu:

"Kendilerinin ifadelerinden anladığımız, vatandaşlarımızdan da görüşmelerden edindiğimiz intiba burada 70'li, 80'li yıllarda yapılmış olan yapı stoklarının ağırlıklı olarak yara aldığı, harabeye döndüğü, sıkıntı oluşturduğudur. Gereken çalışmaları yapıp, 140'ıncı saate kadar gerek devletimizin kurum ve kuruluşları, gerekse belediyelerimiz işbirliği ile canla başla çalışarak canları kurtarma yönünde gayret gösteriyor. Biz de üzerimize düşme, yapma yönünde, vefat edenlere rahmet diliyoruz, onlarla ilgili görevlerimizi yapma bağlamında, hastalarımızla ilgili onlara acil şifalar diliyoruz, Kayseri olarak ve diğer büyükşehirlerle dayanışma içerisinde değerli başkanımızla irtibat halinde koordinasyon çalışmalarımızı sürdürüyoruz."

Bu dönemde eleştiri yerine destek olunması gerektiğini vurgulayan Başkan Büyükkılıç, "İşin eleştiri boyutunda laf söyleyenlerin de eksik olmadığını biliyoruz, bizim de onlara tavsiyemiz, laf söyleyeceklerine, olumsuzlukları konuşacaklarına, varsa ellerinde yapacak bir iş, gayret göstersinler, destek sağlasınlar, katkı sağlasınlar, onlara da minnet duyar, teşekkür ediyoruz. Burada gördüğümüz şu, devlet ve milletin askeriyle, siviliyle el ele verdiğini halkımızın ağzından bizzat duymaktan memnuniyetimizi paylaşıyoruz. Sabırlı, iyi niyetli, temenniyle yaklaşan Kahramanmaraş'ımızın kahraman insanlarına minnet duyuyoruz, dua ediyoruz, her zaman onların yanındayız. Üzerimize ne düşüyorsa yapma yönünde gayret göstereceğimizi de buradan ifade ediyoruz" ifadelerini kullandı.

"LAF DÖNEMİ DEĞİL, İCRAAT DÖNEMİ"

Konuşmasında, 'malzemelerimiz malzemeleri, canlarımız canları, ekiplerimiz ekipleri' diyen Büyükkılıç, "İnşallah bundan sonraki süreçte değerli başkanlarımızla, koordinasyon merkezimizle, değerli İçişleri Bakanımızla burada istişarelerimizi yapma yönünde sürece yönelik olarak hangi malzeme, hangi çalışma, hangi gayret gerekiyorsa, malzemelerimiz malzemeleri, canlarımız canları, ekiplerimiz ekipleri, Kahramanmaraş'ımızın diğer illerimizle beraber yanındayız. Onların sorunlarını çözme yönünde gerekeni yapacağımızdan şüpheleri olmasın. Laf dönemi değil, icraat dönemi diyoruz. El ele, gönül gönüle inşallah bu yarayı da bu milletin saracağından hiç kimsenin saracağından şüphesi olmasın. Değerli başkanım tekrar geçmiş olsun, alnınızdan öpüyoruz" şeklinde konuştu.

"KIYMETLİ AĞABEYİM KAYSERİ BÜYÜKŞEHİR BELEDİYE BAŞKANIMIZ BURADA"

Kahramanmaraş Büyükşehir Belediye Başkanı Hayrettin Güngör de depremin ilk anından itibaren sahada olduklarını vurgulayarak, şunları söyledi:

"İki büyük depremin merkezi Kahramanmaraş. Burası ile birlikte 10 ilimizi etkileyen bir büyük afeti yaşadık. Depremin ilk saati ile birlikte tüm ekip olarak sahadaydık, hala alandayız. Çalışan arkadaşlarımızdan depremzede, bunların bir kısmını kaybettik, bir kısmı yakınları, bir kısmı yaralı olanlar var, bu şartlar içerisinde ilk dakikalardan itibaren ekiplerimizi organize ederek sahada çalışıyoruz. Cumhurbaşkanımızın talimatıyla İçişleri Bakanımız buraya intikal etti, onun koordinasyonunda devletimizin bütün kurum ve kuruluşları, belediyelerimiz, gönüllülerimiz hamdolsun sahada yoğun bir çalışma yapıyorlar. Emeği geçen tüm ekiplere yürekten kalben teşekkür ediyorum. Kıymetli ağabeyim Kayseri Büyükşehir Belediye Başkanımız, milletvekillerimiz burada, birçok dostumuz burada. Geliyorlar desteklerini bildiriyorlar, yardımlar getiriyorlar, en üst düzeyde gayretle çalışıyorlar. Geldiğimiz noktada beslenme, barınma gibi sorunlarımız aşağı yukarı kalmadı, şuan tabi yıkımın kaldırılması çalışmaları devam ediyor, depremin büyüklüğünü düşündüğümüzde, bu son derece zorlu ve kapsamlı mücadele. Devletimiz tüm kurum ve kuruluşlarıyla burada, yaralarımızı sarmaya çalışıyoruz, acımızı yaşamaya çalışıyoruz. Buradan kahraman hemşehrilerimin metaneti, onların sağduyusu bizi duygulandırıyor. Yer yer canlarımıza ulaşmamızda bize cesaret veriyor, ümitlerimizi artırıyor."

Başkan Güngör, herkese yürekten teşekkür ederek, "Emeği geçen, desteğini sunan her bir kardeşimize, her bir belediyemize, her bir kamu kurum ve kuruluşlarımıza, gecesini gündüzüne katıp uyku demeden, gece demeden gayret eden acımızı paylaşan herkese yürekten teşekkür ediyoruz" dedi.

"BUGÜN ACILARI SARMA GÜNÜDÜR"

Günün birlik ve acıları sarma günü olduğuna dikkat çeken Güngör, "Burada yıkılan binalar deprem yönetmeliğinden önce yapılan en az 30 yıllık binalar, bu binalarda yıkım fazla, diğer alanlarda yıkımlarımız yok, deprem standartlarına uygun alanlarda yıkımımız yok. İnşallah bu yarayı, bu üzüntüyü, bu büyük afeti Sayın Cumhurbaşkanımızın liderliğinde tüm kurum ve kuruluşlarımız, hemşehrilerimizin el birliğiyle kaldıracağız. Bugün birlik günüdür, bugün fitne günü değildir. Bugün birbirimizi destekleme günüdür, bugün sosyal medya fenomenliği yapma günü değildir, bugün acıları sarma günüdür. Tüm ekip olarak depremin ilk saatinden bu yana, valimiz, kurumlarımız ve belediyedeki çalışma arkadaşlarımız canla başla çalışıyor. Özellikle itfaiye birimimiz, cenaze hizmetlerimizi, fen işlerimizi ve kurtarma ekiplerimize yürekten teşekkür ediyorum. Allah bir daha böyle afet göstermesin" diye konuştu.

‘DOKTOR BAŞKAN’DAN DEPREM BÖLGESİNDE “GLÜTENSİZ GIDA” HASSASİYETİ

Kayseri Büyükşehir Belediye Başkanı Dr. Memduh Büyükkılıç, deprem bölgesi Kahramanmaraş ve diğer şehirde kullanılmak üzere çölyak rahatsızlığı bulunan vatandaşların da gıdadan faydalanması için glütensiz gıda maddesi gönderdi.

Deprem bölgelerinde, her alanda ihtiyaçların karşılanması ve yaraların sarılması için gayret gösteren Başkan Büyükkılıç yönetimindeki Büyükşehir Belediyesi, bölgedeki çölyak rahatsızlığı bulunan vatandaşları da göz önünde bulundurarak depremzedelere glütensiz gıda yardımında bulundu.

TOPLAM 14 BİN SİMİT, EKMEK, KURABİYE VE GEVREK

Büyükşehir Belediye Başkanı Dr. Memduh Büyükkılıç’ın talimatları ile harekete geçen Büyükşehir kuruluşları, bu kez de çölyaklı depremzede vatandaşların gıda ihtiyacını karşılamak üzere bölgeye başta glütensiz 7 bin ekmek, 3 bin simit, 3 bin kurabiye ve bin gevrek olmak üzere toplam 14 bin glütensiz gıda sevk etti.

Konu ile ilgili yaptığı konuşmasında Büyükkılıç, “Deprem bölgesindeki çölyak rahatsızlığı olan kardeşlerimize glütensiz ürünlerimizi sevk ediyoruz. Onların da gıdaya ihtiyacı var, glüten hassasiyetleri var. Onları da düşünmek bizim boynumuzun borcu. Çölyaklı depremzede kardeşlerimize de ulaştırılmak üzere ekmek, simit, kurabiye ve gevrek türü gıda ürünlerimizi sevk ettik, hayırlı olsun, afiyet olsun diliyorum” ifadelerinde bulundu.

BÜYÜKŞEHİRDEN GÜNLÜK 15 BİN DEPREMZEDE VE GÖREVLİYE SICAK YEMEK VE ÇORBA HİZMETİ

Öte yandan, Büyükşehir Belediyesi, deprem üssü Kahramanmaraş’taki deprem bölgesinde, düzenli olarak gıda yüklü 10 araç ve 5 mobil mutfak ile 20 kişilik aşçı ekibi ile hizmete devam ediyor. Söz konusu bölgede oluşturulan yemek stantlarında, depremzede vatandaşlar ile görevlilere günlük 15 bin sıcak yemek ve çorba dağıtımı sağlanıyor.

VALİ ÇİÇEK VE BAŞKAN BÜYÜKKILIÇ’TAN DEPREM BÖLGESİNDE ‘KAYSERİ’ DAYANIŞMASI

Kayseri Büyükşehir Belediye Başkanı Dr. Memduh Büyükkılıç, Kocasinan, Talas, Hacılar Belediye Başkanları ve üst düzey bürokratlar ile birlikte Kahramanmaraş deprem bölgesinde koordinatörlük görevi yürüten Kayseri Valisi Gökmen Çiçek’e destek ziyaretinde bulundu.

Kahramanmaraş merkezli ve 10 ili etkileyen iki depremin ardından, başta Kayseri Büyükşehir Belediyesi olmak üzere tüm ilçe belediyelerinin deprem bölgesinde yardım ve destekleri tüm hızıyla sürüyor.

Afetin yaşandığı Kahramanmaraş’ta temaslarda bulunan Başkan Büyükkılıç, Kocasinan Belediye Başkanı Ahmet Çolakbayrakdar, Talas Belediye Başkanı Mustafa Yalçın ve Hacılar Belediye Başkanı Bilal Özdoğan ve genel sekreter, genel sekreter yardımcıları, daire başkanları ve genel müdürler olmak üzere üst düzey bürokratlar ile birlikte, Kahramanmaraş’ta koordinatörlük görevi yürüten Kayseri Valisi Gökmen Çiçek’i ziyaret etti.

AFAD Mobil Afet Etüt Merkezi’nde Başkan Büyükkılıç ve Kayseri heyetinin yanı sıra MHP Kayseri Milletvekili Baki Ersoy, oda yöneticileri, STK temsilcilerinin de yer aldığı değerlendirme toplantısında Vali Gökmen Çiçek, yapılan çalışmaları anlattı.

Başkan Büyükkılıç, Kayseri olarak tek yürek Kahramanmaraş’ın yanında olduklarını belirterek, “Tüm imkânlarımızla deprem bölgesinin ve Kahramanmaraş’ta koordinatörlük görevi yürüten Kayseri Valimiz Sayın Gökmen Çiçek’in destekçisiyiz” dedi.

Büyükkılıç, Kayseri ve Kayserililer olarak deprem bölgelerinde yüreklerini ortaya koyduklarını ifade etti.

Başkan Büyükkılıç, "asrın felaketi" olarak nitelenen Kahramanmaraş merkezli iki ayrı deprem nedeniyle Kayseri olarak yapılan deprem seferberliğini anlattı.

BAŞKAN BÜYÜKKILIÇ: "GÜN BİRLİK, BERABERLİK, DAYANIŞMA VE KENETLENME GÜNÜ"

Kayseri Büyükşehir Belediye Başkanı Dr. Memduh Büyükkılıç, AK Parti Kayseri İl Başkanı Şaban Çopuroğlu, MHP Kayseri İl Başkanı Adnan İncetoprak ve 16 ilçe belediye başkanının katılımlarıyla basın toplantısı düzenleyerek, Kayseri'nin deprem bölgesine başlattığı seferberliği anlattı. Başkan Büyükkılıç, "Gün birlik, beraberlik, dayanışma ve kenetlenme günü" dedi.

Kahramanmaraş merkezli iki ayrı deprem sonrası afet yarasını sarmak için tüm imkânlarını seferber eden Kayseri Büyükşehir Belediye Başkanı Dr. Memduh Büyükkılıç, Cumhur İttifakı olarak 16 ilçe belediye başkanı ile birlikte deprem bölgesinde desteklerini ilk günden bu yana sürdürüyor.

Bu kapsamda Başkan Büyükkılıç, Büyükşehir Belediyesi Başkanlık Toplantı Salonu'nda bir basın toplantısı düzenledi.

Başkan Büyükkılıç, kentte yayın yapan yaygın ve yerel basın mensuplarına yönelik düzenlenen toplantıda yaptığı açıklamada, Adalet ve Kalkınma Partisi (AK Parti) Kayseri İl Başkanı Şaban Çopuroğlu ve Milliyetçi Hareket Partisi (MHP) Kayseri İl Başkanı Adnan İncetoprak ile 16 ilçe belediye başkanının yanı sıra Büyükşehir Belediye Genel Sekreter Yardımcı Hüseyin Beyhan ve yardımcılarının katılımı ile değerlendirme toplantısı yaptıklarını belirtti.

Büyükkılıç, Türkiye'yi sarsan iki depremden dolayı bir kez daha geçmiş olsun dileklerini ifade ederek, "Öncelikle bir kez daha geçmiş olsun diyoruz. Vefat eden canlarımıza Allah'tan rahmet diliyoruz. Tabi ki vefat edenlerin yakınları ve milletimizin başı sağ olsun diyoruz. Yaralılarımıza da acil şifalar dilerken, inşallah Mevla'm güçlerini, metanetlerini arttırsın. Onların tedavisinde koşturan sağlık camiamıza tabi ki gayret ve onlara da metanet versin diye dua ve temennide bulunuyoruz" dedi.

Yaklaşık bir hafta önce olan deprem sürecinde yaşananları, sarsıntının yaşandığı ilk dakikalarından itibaren aktaran Başkan Büyükkılıç, Kayseri Valiliği ve AFAD koordinesinde çalışmaların ilk günden bu zamana kadar yapıldığını anlattı.

Büyükkılıç, AFAD'daki değerlendirmeler sonrasında Vali Çiçek'in acilen İçişleri Bakanlığı tarafından Kahramanmaraş'a koordinatör vali olarak atandığını belirterek, "Biz buradaki süreci yönetme yönünde çalışmalarımıza Valilik ile beraber devam ettik. Gelen istekler doğrultusunda taleplere gerek ilçe belediyeleri olarak gerekse Büyükşehir Belediye ve altyapı kuruluşları olarak anında cevap vermeye ve o hizmetleri karşılamaya gayret gösterdik" şeklinde konuştu.

Deprem sonrası Kayseri'de yaşanan durum hakkında da bilgiler veren Başkan Büyükkılıç, deprem üssünün Pazarcık olduğunu, ikinci deprem üssünün de Elbistan olarak belirlendiğini kaydederek, bir taraftan deprem bölgelerindeki 10 ilde olan sürece katkı sağlarken bir taraftan Kayseri boyutunda, sosyal tesislerin, spor tesislerinin, okulların, camilerin, yurtların, insanların yaşayabileceği ortamları hazırladıklarını belirtti.

Kayseri'nin tüm ilçe belediyeleri ile Kahramanmaraş deprem bölgesiyle ilgilenmekle görevlendirildiğini kaydeden Büyükkılıç, "Biz bununla da kalmadık, Osmaniye'ye de Hatay'a da, Malatya'mıza da, Adıyaman'ımıza da sahip çıkma günü. Birlikte fedakârlık yapma günü. Kahramanmaraş ile ilgili yüzde yüz desteğimizi veriyoruz. Onun dışında diğer illere de desteklerimizi sağlıyoruz" dedi.

"BİRLİK, BERABERLİK VE DAYANIŞMA İLAÇ"

Kayseri'ye deprem bölgesinden dün gece geldiklerini ifade eden Büyükkılıç, birliğin, beraberliğin, dayanışmanın bir ilaç olduğunu sözlerine ekledi. Büyükkılıç 1 kişinin bile kurtarılması için olağanüstü gayret gösterilen böylesine bir süreçte hedeflerin başka mecralara çekilerek, yanlış açıklamalarda bulunmanın kimseye bir şey kazandırmayacağını dile getirdi.

"BEŞ YÜZ, BİN TIR KAYSERİ'MİZDEN"

"Burada belediyelerimizin ya da kurum ve kuruluşlarımızın yaptığı destekleri tek tek sıralayacak değiliz" ifadesinde bulunan Başkan Büyükkılıç, "Şundan eminiz ki beş yüz, belki bin tır Kayseri'mizden hayırseverler olarak bu on ilimizle ilgili deprem olan bölgelerin tamamına destek yağdı. Bunun farkındayız, bunların hepsinin birer birer listeleri var. Şu bir gerçek ki yerel yönetimlerin oradaki iş birliği ile yerel ihtiyaçlara yönelik lojistik anlamında gerek itfaiyemizin, gerek elektrik şirketimiz, gerek doğalgazımızın, gerekse ilçe belediyelerimizin yaptığı efendim temizliğinden çöp kamyonundan, oradaki temizlik personelinden her konuda, şimdi ilaçlama boyutlarından üzerimize ne düşüyorsa yapma yönünde binlerce kardeşlerimiz şu anda sahada" dedi.

"KURTARMA EKİPLERİMİZLE YÜZLERCE CANI TAŞIDIK, KURTARDIK"

Açıklamalarında sadece Kahramanmaraş'ta değil, on ilin tamamına destek verilmeye gayret edildiğini ifade eden Büyükkılıç, 'İtfaiyemizi, kurtarma ekiplerimizin yüzlerce canı oradan taşıdığını, kurtarılma riski taşıyanların kurtarılma yönünde de gayretler gösterdiğini, onlarca canı kurtardığını hep beraber biliyoruz" dedi.

"GÜN BİRLİK, BERABERLİK, DAYANIŞMA, KENETLENME GÜNÜ"

Deprem bölgesinde devletin gücünü gördüklerine dikkat çeken Başkan Büyükkılıç, "Orada devletimizin gücünü gördük. Gün birlik, beraberlik, dayanışma, kenetlenme günü. Bu yarayı yine bu milletin kendisi, kurum ve kuruluşlarıyla dayanışma içerisinde, siyasi kaygıyla hareket etmeden, kenetlenerek aşacağımız kanaatimi buradan bir kez daha belirtmek istiyorum" ifadelerinde bulundu

KAYSERİ BÜYÜKŞEHİR'DEN 'DEPREM' İSTİSMARIYLA DOLANDIRICILIK UYARISI

Kayseri Büyükşehir Belediyesi, Türkiye'yi yasa boğan depremlerin ardından, depremzedelere yardım adı altında, dolandırıcılık amaçlı Büyükşehir Belediyesi kurumsal kimliği ile bazı üst düzey yetkili ve bürokratlarının adını kullanarak vatandaşlardan para talep eden dolandırıcılara karşı dikkatli olunması uyarısında bulundu.

Büyükşehir Belediyesi'nden yapılan açıklamada, depremzedelere yardım yapmak isteyen vatandaşların iyi niyetlerini suistimal edip dolandırıcılık yapma amacıyla bazı art niyetli kişilerce mesajla, telefonla, sosyal medya yolu ve çeşitli yöntemlerle Kayseri Büyükşehir Belediyesi'nin bazı üst düzey yetkili ve bürokratlarının adını kullanarak vatandaşlardan para talep edildiğinin tespit edildiği belirtildi.

Art niyetli kişilere itibar edilmemesi uyarısında bulunulan açıklamada, "Merkez üssü Kahramanmaraş'ın Pazarcık ve Elbistan ilçeleri olan ve 10 ili etkileyen 7.7 ve 7.6 büyüklüğündeki depremlerin ardından, 'depremzedelere yardım' adı altında Kayseri Büyükşehir Belediyesi'nin bazı üst düzey yetkili ve bürokratlarının ismini kullanarak, dolandırıcılık yapan art niyetli kişilere itibar etmeyiniz" ifadelerine yer verildi.

Vatandaşların bu konuda duyarlı olmalarının istendiği açıklamada, "Böylesi zorlu bir süreçte vatandaşların iyi niyetini istismar eden bu şahıslardan gelecek telefon ve taleplerle karşılaşan vatandaşların duyarlı olması ve bir an önce kolluk kuvvetlerine ihbarda bulunmaları gerekmektedir" denildi.

KAYSERİ BÜYÜKŞEHİR'DEN GÜNLÜK 15 BİN DEPREMZEDEYE SICAK YEMEK HİZMETİ

Kayseri Büyükşehir Belediyesi, depremin merkezi Kahramanmaraş'ta depremzede vatandaşlar ile görevlilere sıcak yemek hizmetini özveri ile sürdürerek, günlük 15 bin kişilik yemek dağıtıyor.

Depremin ilk anlarından itibaren, başta arama kurtarma çalışmaları olmak üzere altyapı faaliyetleri, temizlik, barınma ve lojistik ile birlikte gıda, giysi ve diğer malzeme desteklerini bölgeye ivedilikle ulaştıran Büyükşehir Belediyesi, depremin yaralarını sarmaya devam ediyor. Bu kapsamda Kayseri Büyükşehir Belediyesi, Kahramanmaraş'ta kurduğu yemek standında bölgedekilere her gün sıcak yemek imkânı sunuyor.

DEPREMZEDE VE GÖREVLİLER TEŞEKKÜR EDEREK MEMNUNİYETİNİ İFADE EDİYOR

Üzerinden bir haftadan fazla zaman geçen ve yüzyılın felaketi olarak nitelendirilen depremde bölgedeki depremzedelere ve görevlilere içlerini ısıtacak sıcak yemek hizmetini halen sürdüren Büyükşehir Belediyesi, çeşitli yemekleri ile desteğini aralıksız gerçekleştiriyor. Zaman zaman Kayseri Büyükşehir Belediye Başkanı Dr. Memduh Büyükkılıç'ın da bölgeye giderek kendi elleri ile bölgedeki depremzede vatandaşlar ile görevlilere sıcak yemek dağıttığı hizmette, bölgedeki vatandaşlar da Büyükkılıç'a 'nereye baksak sizi görüyoruz' diyerek memnuniyetlerini dile getiriyor ve teşekkür ediyor.

GÜNLÜK 15 BİN DEPREMZEDE VE GÖREVLİYE SICAK YEMEK HİZMETİ

Kayseri Büyükşehir Belediyesi sulu yemekler başta olmak üzere beyaz ve kırmızı et yemekleri ile çorbanın yanı sıra pek çok yiyecek ve içeceği, depremin merkezi Kahramanmaraş'taki deprem bölgesinde KAYTUR aracılığıyla gıda yüklü 10 araç, 5 mobil mutfak ve 20 kişilik aşçı ekibi ile bölgedekilere ulaştırıyor. Kayseri Büyükşehir Belediyesi'nin oluşturduğu yemek stantlarında, günlük 15 bin depremzede ve görevliye sıcak yemek dağıtımı gerçekleştiriliyor.

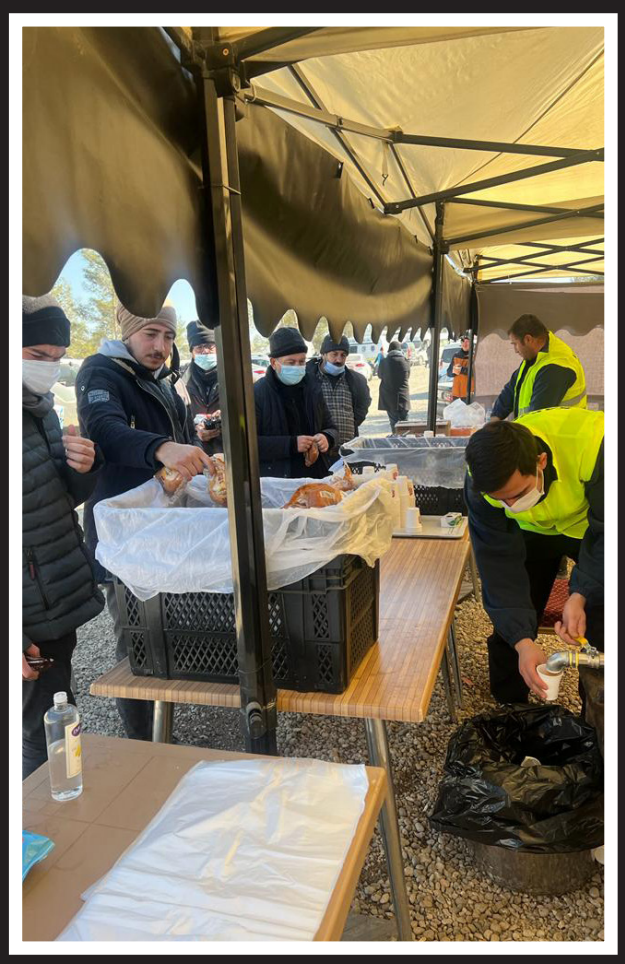

BÜYÜKŞEHİR, DEPREMZEDELERE ÜCRETSİZ ŞEHİRLERARASI ULAŞIM İMKÂNI SAĞLIYOR

Kayseri Büyükşehir Belediye Başkanı Dr. Memduh Büyükkılıç, Kayseri'den başka şehirlere gidecek depremzede vatandaşlara Büyükşehir Belediyesi aracılığı ile ücretsiz ulaşım imkânı sağlandığını söyledi.

Kayseri Büyükşehir Belediyesi, 'asrın felaketi' olarak nitelenen merkez üssü Kahramanmaraş'ın Pazarcık ilçesinde 7.7, Elbistan ilçesinde ise 7.6 büyüklüğündeki iki deprem sonrası, depremzedelere devletin şefkat elini uzatmaya devam ediyor.

Kentte binlerce depremzedeyi misafir eden Büyükşehir Belediyesi, Şehirlerarası Otobüs Terminali'nde farklı şehirlere gidecek depremzedelerin bilet fiyatlarını karşılayarak, yardımcı oluyor.

BÜYÜKŞEHİR, DEPREMZEDELER İLE ÖZEL İLGİLENİYOR

Kayseri Büyükşehir Belediye Başkanı Dr. Memduh Büyükkılıç, konu ile ilgili yaptığı açıklamada, depremzedelerin tüm ihtiyaçları ile özel olarak ilgilendiklerini belirterek, şöyle konuştu:

"Her ilden şehrimize gelenler var. Şuanda ilimizde bulunan depremzedelerin illere göre dağılımı 10 bin 451 olarak nitelendiriliyor. Depremzedelerimize bütün tesislerimiz açıldı, ayrıca camiler, okullar, spor tesisleri, hayırsever düğün salonları gibi alanlar da açıldı. Tesislerimize, yurtlara, boş dairelere yerleştiren vatandaşlarımız ve hayırseverlerimiz var. Vatandaşlarımıza otogardan istedikleri illere gönderme hizmeti var. Karayolu ve demiryolu ile gelen depremzede vatandaşlarımızın konaklayacakları yerlere ulaşımları sağlandı. Nakliye desteğinin yanında deprem bölgesine giden vatandaşlarımızın yakıt desteği konusunda çalışmalar yapıldı."

Sahada çalışmaya devam ettiklerini vurgulayan Başkan Büyükkılıç, "Bizim amacımız o yükü paylaşmak, bizim amacımız acıları paylaşmaktır. O anlayış içerisinde lojistik olarak ne yapılabileceğini Valiliğimiz, AFAD'ın iş birliği halinde hep beraber sürdürmek yönünde sahada çalışmalarımızı sürdürüyoruz" dedi.

DİĞER İLLERE ÜCRETSİZ ULAŞIM İMKÂNI SAĞLANACAK

Kayseri'den başka ile gideceklere Büyükşehir Belediyesi aracılığı ile ücretsiz ulaşım imkânı sağlanacağını duyuran Başkan Büyükkılıç, terminalden Ankara, İstanbul veya başka şehre gitmek isteyenlerin başvurusu halinde, Büyükşehir tarafından ücretsiz olarak transferinin sağlanacağını dile getirdi.

Büyükkılıç, şehir içi yolculuk yapacak depremzedelerin Kayseri Büyükşehir Belediyesi ile irtibata geçmeleri gerektiğini ifade ederek, "Başka yerlerde hemşehrileri olup, yakını olup, başka şehirleri tercih edebileceklere yardımcı olabileceğimizi ifade ediyoruz. Terminalimizden Ankara'ya, İstanbul'a veya başka şehirlere gitmek isteyen depremzede canlarımız varsa Kayseri Büyükşehir Belediyesi üzerinden onların ücretsiz transferi konusunda her türlü desteği vereceğimizi ifade ediyorum. Mutlaka Kayseri Büyükşehir Belediyemiz ile ya da terminaldeki yetkilimiz ile irtibata geçsinler, ücretsiz olarak onları en kısa zamanda gidecekleri yere ulaştıracağız" şeklinde konuştu.

BAŞKAN BÜYÜKKILIÇ'A DEPREM BÖLGESİNDE TEŞEKKÜR VE DUA

Kayseri Büyükşehir Belediye Başkanı Dr. Memduh Büyükkılıç, Büyükşehir Belediyesi'nin deprem bölgesinde hizmet verdiği mobil mutfakta, görevli personele yemek dağıttı. İzmir, Bursa gibi şehirlerden deprem bölgesine gelen personel, Başkan Büyükkılıç'a teşekkür ve dua ederek, "Allah bin kere razı olsun. Her yerde Kayseri belediyesi var" dediler.

Başkan Büyükkılıç, AK Parti Kayseri İl Başkanı Şaban Çopuroğlu, Pınarbaşı Belediye Başkanı Menduh Uzunluoğlu, Akkışla Belediye Başkanı Ayhan Arslan ve üst düzey bürokratlar ile birlikte gittiği Kahramanmaraş deprem bölgesinde çalışmalarını sürdürüyor.

Başkan Büyükkılıç, Pınarbaşı ve Akkışla belediye başkanlarıyla birlikte Büyükşehir Belediyesi tarafından deprem bölgesinde kurulan mobil mutfakta hazırlanan yemekleri hem personele hem de depremzedelere dağıtmayı da ihmal etmedi.

Büyükkılıç açıklamasında, "Adeta seferber olduk, bu yarayı milletimiz saracak, sarıyor. Benim bu dördüncü gelişim, devletimiz güçlü, bunun altından bu ekip, bu kadro, bu devlet, bu Cumhurbaşkanı hep beraber dayanışma içerisinde kalkar. Devletimiz kurum ve kuruluşlarıyla burada. AFAD'ıyla, Kızılay'ıyla, İçişleri Bakanlığımızın jandarma ekibiyle, askerimiz, polisimiz burada" şeklinde konuştu.

Görevliler de Başkan Büyükkılıç'a teşekkür ederek, "Allah razı olsun başkanım, Rabbim devletimize, milletimize zeval vermesin, dua ediyoruz" diye dua ettiler.

"KAYSERİ, KAYSERİLİLİĞİNİ GÖSTERDİ"

Büyükkılıç'ın bölgeye verdiği desteklerden dolayı minnettar olduklarını vurgulayan bir görevli kadın da "Kayseri, Kayserililiğini gösterdi, Allah razı olsun tüm kardeşlerimizden tabi. 4 gündür İzmir'den geldik, buradayız. Her yerde Kayseri belediyesinin aş evleri, yemek işleri personelleri canı gönülden boş geçirmiyorlar. Sabah nöbete giderken 'bari bir çayımızı iç' diyorlar. Misafirperverliğinizden, yardımseverliğinizden Allah razı olsun" diye konuştu.

"ALLAH BİN KERE RAZI OLSUN"

Bursa'dan gelen bir kadın görevli ise Kayserililerin çadırında güvenle durduğunu belirterek, şöyle konuştu:

"Allah onlardan razı olsun. Gecenin üçünde bile aç kalsak, 'Kayseri çadır var' diyoruz. Hepinizden, emeğinizden razı olsun. Takdire şayan. Benim ekibim gitti Bursa'ya, ben tek kaldım, Kayserililerin çadırında güvenle duruyorum. Ekibiniz de çok güzel, kalben ve gönülden Allah bin kere razı olsun. Ben Bursa'lıyım ama Kayserililerin böyle olduğunu bilmiyordum."

BÜYÜKŞEHİR DEPREMZEDE ÇOCUKLAR İÇİN PSİKOLOJİK DESTEĞE BAŞLADI

Kayseri Büyükşehir Belediyesi, depremin toplum ve özellikle de çocuklar üzerinde oluşturduğu psikolojik travmanın etkilerini azaltılmak amacıyla depremzede çocuklara yönelik psikolojik destek başlattı.

Depremzedelerin arama-kurtarma, lojistik, altyapı, barınma, temizlik ve gıda, giyim ile çeşitli malzeme yardımı gibi maddi desteklerinin yanında Büyükşehir Belediyesi, depremzedelerin manevi olarak da yanında yer aldığı psikolojik destek hizmetini başlattı.

İLK OLARAK ÇOCUKLAR İLE İLGİLENİLDİ

Yüzyılın felaketi olarak nitelendirilen ve dünya tarihindeki en büyük kara depremlerinden birisi olarak ifade edilen Kahramanmaraş merkezli 10 ili etkileyen depremde, Büyükşehir Belediyesi Kayseri Mesleki Eğitim ve Kültür A.Ş. (KAYMEK) uzman eğitmenleri, ilk etapta bu büyük felaketten en fazla etkilenen çocuklar ile yakından ilgilenmeye başladı.

ÇOCUKLARA OYUN İÇERİSİNDE PSİKOLOJİK DESTEK

KAYMEK görevlileri tarafından gerçekleştirilen faaliyetler kapsamında depremzede çocuklara akıl oyunları başta olmak üzere çeşitli oyunlar ile psikolojik destek sağlanmaya başlandı. Yurtlarda kalan depremzede çocukları ziyaret eden Büyükşehir'in uzman eğitmenleri tarafından, çeşitli oyuncak, araç-gereç ile düzenlenen oyun ve etkinlikler sayesinde çocukların yaşadığı travma hafifletilmeye çalışılırken, onlara yuva sıcaklığı sağlanmaya da gayret ediliyor.

HUZUR ÇINARI DA DEPREMZEDELERE 'HUZUR' OLUYOR

Öte yandan, depremzedeler için sadece barınma, yiyecek, içecek ve giyecek yardımları değil, onların psikolojik rehabilitasyonu için de kolları sıvayan Büyükşehir Belediyesi, bünyesinde hizmet veren KAYMEK Huzur Çınarı Aile Danışmanlık ve Rehberlik Merkezi uzmanları aracılığı ile de çocuk ve yetişkin depremzedelerin rehabilitasyonuyla ilgileniyor.

Depremzedelerin kaldığı yurtları ziyaret eden uzmanlar, hem 'geçmiş olsun' dileğinde bulunup, tek tek onlarla konuşarak yaralarına merhem olmaya çalışıyor.

Süreç içerisinde gerek genel görüşüp gerekse bireysel danışmanlık desteği ile iyileşmelerine psikolojik destek sağlayan Büyükşehir Belediyesi, söz konusu süreçte en fazla ihtiyaç olan rehabilitasyon ve psikolojik danışmanlık faaliyetlerini ücretsiz gerçekleştirerek, depremzedelere destek olmayı sürdürecek.

BAŞKAN BÜYÜKKILIÇ'TAN GAZİANTEP'E DESTEK ZİYARETİ

Kayseri Büyükşehir Belediye Başkanı Dr. Memduh Büyükkılıç, depremin derinden etkilediği Gaziantep'e destek ziyaretinde bulunarak, Gaziantep Büyükşehir Belediye Başkanı Fatma Şahin'e 'geçmiş olsun' dileklerinde bulundu.

Büyükşehir Belediye Başkanı Dr. Memduh Büyükkılıç, beraberindeki heyet ile birlikte Kahramanmaraş merkezli 7.7 ve 7.6 büyüklüğündeki depremlerden etkilenen Gaziantep'e gitti.

Burada Gaziantep Büyükşehir Belediye Başkanı Fatma Şahin'e 'geçmiş olsun' dileklerinde bulunan Başkan Büyükkılıç, önceki dönem Adalet Bakanı Abdülhamit Gül ve Gaziantep Valisi Davut Gül ile birlikte bölgede incelemelerde bulundu.

Büyükkılıç, konu ile ilgili yaptığı açıklamada, "Gaziantep İslâhiye'deyiz. Burada Gaziantep Büyükşehir Belediye Başkanımız Sayın Fatma Şahin ve önceki dönem Adalet Bakanımız Abdülhamit Gül ve Gaziantep Valisi Sayın Davut Gül ile birlikte konteyner kentlerin kurulacağı yerlerde incelemelerde bulunduk" diye konuştu.

Kayseri olarak var güçleri ile çalıştıklarını ifade eden Başkan Büyükkılıç, "Biz Kayseri olarak deprem afetini yaşayan tüm illerimize destek vermek için var gücümüzle çalışıyoruz. Bu manada Gaziantep'in de ihtiyaçlarına yetişmek için elimizden gelenden fazlasını yapmak için çalışacağız" dedi.

BAŞKAN BÜYÜKKILIÇ'TAN MALATYA'YA "GEÇMİŞ OLSUN" ZİYARETİ

Kayseri Büyükşehir Belediye Başkanı Dr. Memduh Büyükkılıç, depremin etkilediği Malatya'ya destek ziyaretinde bulunarak, Malatya Büyükşehir Belediye Başkanı Selahattin Gürkan'a 'geçmiş olsun' dileklerinde bulundu.

Büyükşehir Belediye Başkanı Dr. Memduh Büyükkılıç, beraberindeki heyet ile birlikte Kahramanmaraş merkezli 7,7 ve 7,6 büyüklüğündeki depremlerden etkilenen Malatya'ya gitti.

Burada Malatya Büyükşehir Belediye Başkanı Selahattin Gürkan'a 'geçmiş olsun' dileklerinde bulunan Başkan Büyükkılıç, depremzede vatandaşlarla da görüşerek, bir süre sohbet etti.

Bölgede incelemelerde bulunan Büyükkılıç, "Malatya'da saha ve kriz koordinasyon merkezinde incelemeler yaptık. Depremzede vatandaşlarımıza ve Malatya Büyükşehir Belediye Başkanı Selahattin Gürkan'a geçmiş olsun dileklerimizi iletip, yanlarında olduğumuzu ilettik" diye konuştu.

Başkan Büyükkılıç, "Kayseri olarak deprem afetini yaşayan tüm illerimize destek vermek için var gücümüzle çalışıyoruz. Bu manada Malatya'nın da yanında olduğumuzu belirtiyor, tüm ülkemize bir kez daha geçmiş olsun diyoruz" ifadelerini kullandı.

BÜYÜKKILIÇ, ADIYAMAN'A DESTEK ZİYARETİNDE BULUNDU,

BAKAN KARAİSMAİLOĞLU İLE GÖRÜŞTÜ

Kayseri Büyükşehir Belediye Başkanı Dr. Memduh Büyükkılıç, depremin derinden etkilediği Adıyaman'a destek ziyaretinde bulunarak, Ulaştırma ve Altyapı Bakanı Adil Karaismailoğlu ile bir araya geldi.

Büyükşehir Belediye Başkanı Dr. Memduh Büyükkılıç, beraberindeki heyet ile birlikte Kahramanmaraş merkezli 7.7 ve 7.6 büyüklüğündeki depremlerden etkilenen Adıyaman'a gitti.

Burada Adıyaman Belediye Başkanı Süleyman Kılınç'a ve depremzede vatandaşlara 'geçmiş olsun' dileklerinde bulunan Başkan Büyükkılıç, enkaz temizleme ve kaldırma çalışmalarını yerinde inceledi.

Ayrıca depremzedelere yemek dağıtımı yapan personele ve çalışmalar yapan ekiplere kolaylıklar dileyen Kayseri Büyükşehir Belediye Başkanı Dr. Memduh Büyükkılıç, Ulaştırma ve Altyapı Bakanı Adil Karaismailoğlu, Bursa Büyükşehir Belediye Başkanı Alinur Aktaş ve Adıyaman Belediye Başkanı Süleyman Kılınç ile bir araya gelerek bölgede incelemelerde bulundu.

Başkan Büyükkılıç, konu ile ilgili yaptığı açıklamada, "Devlet-Millet el ele verdik, tüm gücümüzle sahadayız. Ulaştırma ve Altyapı Bakanımız Sayın Adil Karaismailoğlu ve Adıyaman Belediye Başkanımız Dr. Süleyman Kılınç ile bir araya gelerek, Adıyaman'daki son durum ile ilgili değerlendirmelerde bulunduk" diye konuştu.

KAYSERİ BÜYÜKŞEHİR'DEN DEPREM BÖLGESİ HATAY'A ZABITA PERSONELİ İLE DESTEK

Kayseri Büyükşehir Belediye Başkanı Dr. Memduh Büyükkılıç, 24 kişilik zabıta personelini deprem bölgesi Hatay'a gönderdi. Büyükşehir Belediyesi önünde uğurlama töreninde konuşan Başkan Büyükkılıç, "Gün yara sarma, sahip çıkma günü. Sizler, bizlerin orda yüz akımız olacaksınız" dedi.

Kayseri Büyükşehir Belediyesi, bütün gücü ve birimleri ile deprem bölgelerine yardım ile desteğini sürdürüyor. Bu kapsamda, Kahramanmaraş merkezli iki ayrı depremde ağır hasar alan deprem bölgesi Hatay'a Kayseri Büyükşehir Belediyesi Zabıta Daire Başkanlığı'nda görevli 24 kişilik zabıta personeli gönderildi.

Büyükşehir Belediyesi önünde uğurlama törenine Başkan Büyükkılıç'ın yanı sıra, Büyükşehir Belediyesi Genel Sekreteri Hüseyin Beyhan, Genel Sekreter Yardımcısı Bayar Özsoy ve daire başkanları ile zabıta personeli katıldı.

Uğurlama töreninde konuşan Kayseri Büyükşehir Belediye Başkanı Dr. Memduh Büyükkılıç, şehrin yüz akı ve vitrini olarak nitelendirdiği zabıta ekiplerine deprem bölgesinde yapılacak çalışmalarında kolaylıklar diledi.

"GÜN YARA SARMA, GÜN SAHİP ÇIKMA, GÜN BİRLİKTE OLMA GÜNÜ"

Bu zorlu günlerin sahip çıkma günü olduğunu ifade eden Başkan Büyükkılıç, birlik, beraberlik ve dayanışma vurgusu yaparak, "Daha bu gece sahadan geldim, deprem bölgesinden. Kahramanmaraş ve Gaziantep'imizdeki çalışmaları yerinde değerlendirip oradaki değerli başkanlarımızla, başta değerli Kayseri valimiz olmak üzere gerekli koordinatör AFAD'ın ya da diğer birimlerin ekipleri ile istişarelerimizi yaptık, ihtiyaçlarını tespit ettik. Onlara yönelik olarak da sürekli ihtiyaçlarını karşılama yönünde de Allah'a şükürler olsun itiraz etmeden çaba gösterdik. Çünkü gün, bugün gün yara sarma günü, gün sahip çıkma günü, gün birlikte olma günü" diye konuştu.

"HER SAAT, HER DAKİKA, HER AN İHTİYAÇ DEĞİŞİYOR"

Büyükkılıç, deprem bölgesinde her saat, her dakika ve her an ihtiyaçların değiştiğine işaret ederek, şöyle konuştu:

"Her saat, her dakika, her an ihtiyaç değişiyor. Gecenin sabahlarına kadar Sayın Cumhurbaşkanımızın önderliğinde, ekiplerimizin uyumadığını, çalıştığını, koşturduğunu, nasıl olur da bir an evvel bu yaraları sararız mantığında olduğunu hep beraber görüyoruz. Sistem fedakârlık üzerine kurulmuş,

sistem işin şov tarafından çok hizmet boyutuyla ilgili konuma gelmiş, orada ya da başka yerlerde, 10 tane ilimizde çevresinde hizmet eden, Türkiye'mizin her yerinden gelen, her kurum ve kuruluştan gelen kardeşlerimizin her birine teşekkür ediyor, dua ediyoruz. Vefat edenlere bir kez daha Allah'tan rahmet diliyoruz. Yaralılarımıza acil şifalar temenni ediyoruz, ailelerimize sabırlar temenni ediyoruz. Milletimizin başı sağ olsun diyoruz."

"SİZLER, BİZLERİN ORADA YÜZ AKIMIZ OLACAKSINIZ"

Konuşmasında görev alacak zabıta personeline seslenen ve "Sizler, bizlerin orada yüz akımız olacaksınız" diyen Başkan Büyükkılıç, "Elbette ki zabıta hizmetleri ile ilgili Hatay'ımızda, o bölgemizde çalışmalarda bulunacaksınız. Hulusi Akar paşamız, bakanımız da hemşehrimiz de yine orada görevli bakanlarımızın arasında. İnşallah kazasız belasız gitmenizi temenni ediyoruz. Dualarınızı bekliyoruz, sizlere dua ediyoruz. İyi ki varsınız diyoruz. Sağ olun" ifadelerini kullandı.

24 ZABITA PERSONELİ HATAY'DA GÖREV ALACAK

Dualar ve sirenler ile yolcu edilen, Büyükşehir Belediyesi'nin görevlendirerek deprem bölgesi Hatay'a yönlendirdiği zabıta personeli, bölgede ihtiyaç olan zabıta hizmetlerini gerçekleştirecek. Bu kapsamda Kayseri Büyükşehir Belediyesi'nden toplam 24 zabıta, Hatay'da görev alacak.

BÜYÜKŞEHİR'İN KAYSERİ KARİYER MERKEZİ, İŞ ARAYAN DEPREMZEDELERE KUCAK AÇTI

Kayseri Büyükşehir Belediyesi'nin işveren ile iş arayan vatandaşları buluşturduğu istihdama yönelik kuruluşu Kayseri Kariyer Merkezi, depremden dolayı şehir değiştirip iş arayan depremzedelere kayıt yaptırma çağrısında bulunarak kucak açtı.

Büyükşehir Belediyesi, sahip olduğu bütün imkân ve hizmet verdiği tüm birimlerle depremin hasarını gidermeyi sürdürürken, istihdama yönelik hizmet veren kuruluşu Kayseri Kariyer Merkezi aracılığı ile depremzedelerin istihdamının da gerçekleştirilmesine aracı olmak üzere kolları sıvadı.

KARİYER MERKEZİ'NDEN ÇAĞRI: 'DEPREMİN YARALARINI BERABER SARALIM'

Kayseri Kariyer Merkezi'nden yapılan duyuruda 'depremin yaralarını beraber saralım' çağrısı yapılırken, deprem nedeniyle şehir değiştirdiği için iş aramak durumunda kalan vatandaşların, yeni işverenler ile buluşturulması için hizmet verecekleri ifade edildi.

İSTİHDAM SEFERBERLİĞİ KAPSAMINDA DEPREMZEDELERE DESTEK

Duyarlılık ile Türkiye'de başlatılan istihdam seferberliği kapsamında Kayseri Kariyer Merkezi de harekete geçerken, yapılan çağrıda, "Başlatılan istihdam seferberliği kapsamında işverenlerimizi, ilan vererek deprem bölgelerinden gelen halkımıza destek olmaya davet ediyoruz" cümlelerine yer verildi.

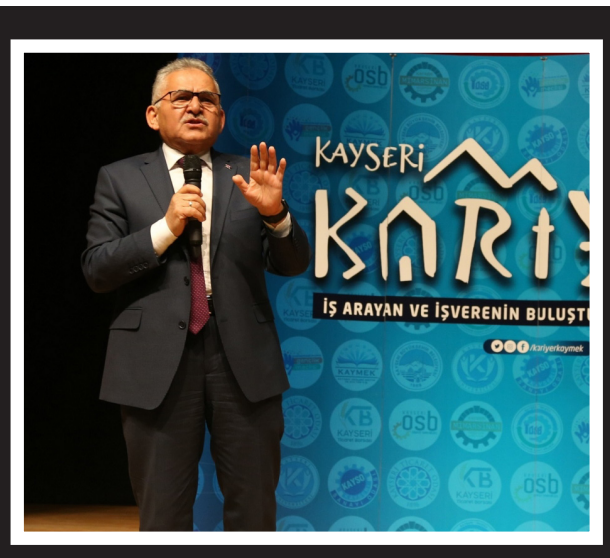

KAYSERİ BÜYÜKŞEHİR İLE SERVİS İŞLETMELERİ'NDEN DEPREMZEDELER İÇİN ÖNEMLİ İŞ BİRLİĞİ

Kayseri Büyükşehir Belediyesi, Başkan Dr. Memduh Büyükkılıç'ın talimatlarıyla Kayseri Minibüsçüler ve Servis İşletmecileri Esnaf Odası işbirliğiyle yaklaşık bin 500 sefer düzenlenerek, yaklaşık 30 bin depremzede bölgeden tahliye edildi. Ayrıca, Büyükşehir Belediyesi'nin talimatları ile Kayseri otogarındaki yoğunluğu engellemek ve vatandaşların mağdur olmaması için diğer illere ücretsiz seferler düzenlendi.

Kayseri Büyükşehir Belediyesi, Türkiye'yi yasa boğan deprem sonrası tüm kurum ve kuruluşlar ile işbirliği içerisinde afetin yaralarını sarmaya, depremzedelerin yanında yer almaya devam ediyor.

Kayseri Minibüsçüler ve Servis İşletmecileri Esnaf Odası, depremin ardından ilk olarak Kayseri Büyükşehir Belediyesi Başkanı Dr. Memduh Büyükkılıç'ın talimatı ile özellikle yurt dışından gelen ekipler olmak üzere arama kurtarma ekiplerinin deprem bölgelerine ulaştırılması için kullanılan hava alanları dâhil, yaklaşık 50 servis aracı ile deprem bölgelerine ulaştırılmasını sağladı.

Kayseri Minibüsçüler ve Servis İşletmecileri Esnaf Odası, Kayseri Büyükşehir Belediye Başkanı Dr. Memduh Büyükkılıç'ın verdiği talimatlar

doğrultusunda Kayseri otogarındaki yoğunluğu engellemek ve vatandaşların mağdur olmaması için diğer illere ücretsiz seferler düzenlerken,

depremzede halkın deprem bölgesinden tahliyesi için yaklaşık bin 500 sefer düzenlenip, yaklaşık 30 bin depremzede bölgeden tahliye edildi.

Ortak çalışmalar kapsamda, AFAD ve Kızılay ekipleri ile bu ekiplerin gönüllü kuruluşlarının da deprem bölgelerine talepleri doğrultusunda servisçi esnafları aracılığı ile transferler gerçekleştirildi. Oda üyesi esnafa gıda, kıyafet, battaniye, bot gibi ihtiyaçlar için kampanya düzenlenip, AFAD ve Kızılay ekiplerinin bilgisi dâhilinde 10 deprem bölgesi, ilçeler ve köyleri dâhil olmak üzere yaklaşık 50 araçlık konvoyla ihtiyaç sahibi depremzedelere dağıtıldı.

Kayseri İl Milli Eğitim Müdürlüğü'nün Malatya bölgesinde yapmış olduğu çalışmalar için 40 araç tahsis edilip, 1 hafta süre ile bu araçlarla deprem bölgesinde hizmet verilirken, Türk Silahlı Kuvvetleri'nin Adıyaman bölgesinde yapmış olduğu çalışmalar için 15 araç tahsis edilerek, 1 hafta süre ile hizmet verildi.

"KAYSERİ BÜYÜKŞEHİR BELEDİYESİ İLE YAPILAN ORTAK ÇALIŞMALAR GÜZEL SONUÇLAR GETİRDİ"

Kayseri Minibüsçüler ve Servis İşletmecileri Esnaf Odası Başkanı Yavuz Ay, konu ile ilgili yaptığı açıklamada, Kayseri Büyükşehir Belediyesi ile yapılan bu ortak çalışmanın güzel sonuçlar getirdiğini belirterek, şöyle konuştu:

"Kayseri'deki AFAD ve Kızılay Koordinasyon merkezleri ile iletişime geçilerek taşımacılığın önemini Kayseri servisçi esnafının devletin ve milletin her zaman emrinde olduğunu ve her türlü koordinasyona açık olduğumuzu bildirdik. Tüm bu çalışmalarımızı yaparken hiç kimseden bir karşılık ve beklenti içerisine girmeden devletimizin ve milletimizin emrinde olduğunu göstermek için bu hizmeti sağlamıştır. Kayseri Büyükşehir Belediyesi ile yapmış olduğumuz bu ortak çalışmanın güzel sonuçlar getirdiği kanaatinde olup, bundan sonraki süreç içerisinde de yardım kampanyaları düzenlemeye çalışıp milletimizin devletimizin yanında olmaya devam edeceğiz. Bu süreç içerisinde bizleri yalnız bırakmayan kıymetli meslektaşlarımıza, haydi deyince aracının marşına basan esnafımıza minnettarız. Tüm halkımız adına onlara teşekkür ederiz. Gurur duyulacak bir ekibimiz olduğunu düşünüyoruz. Rabbim birlik ve beraberliğimizi daim etsin."

Başkan Büyükkılıç'a verdiği desteklerden dolayı teşekkür eden Ay, ayrıca Ulaştırma ve Altyapı Bakanlığı'nın talepleri doğrultusunda transferlerin de devam ettiğini ifade etti.

CUMHURBAŞKANI ERDOĞAN'DAN "KAYSERİ" TEŞEKKÜRÜ

Kayseri Büyükşehir Belediye Başkanı Dr. Memduh Büyükkılıç, Cumhurbaşkanı Recep Tayyip Erdoğan ile MHP Genel Başkanı Devlet Bahçeli'yi deprem bölgesi Kahramanmaraş'ta karşıladı. Konteyner kentte incelemelerde bulunan Cumhurbaşkanı Erdoğan, bölgede yapılan çalışmalardan dolayı Başkan Büyükkılıç'a ve Kayserililere desteklerinden dolayı teşekkür etti.

Kayseri Büyükşehir Belediye Başkanı Dr. Memduh Büyükkılıç, deprem bölgesine gelen Cumhurbaşkanı Recep Tayyip Erdoğan ile MHP Genel Başkanı Devlet Bahçeli'yi, Kahramanmaraş Sütçü İmam Üniversitesi Karacasu Kampüsü'ndeki Büyükşehir Belediyesi ve AFAD iş birliğinde kurulan ilk konteyner kentte karşıladı.

Başkan Büyükkılıç, konteyner kentin AFAD ile iş birliği halinde altyapısıyla birlikte kullanıma hazır hale geldiğini ve Cumhurbaşkanı Erdoğan'ı konteyner kentte karşıladıklarını belirterek, "Kahramanmaraş'ta Cumhurbaşkanımız, liderimiz Sayın Recep Tayyip Erdoğan, MHP lideri Sayın Devlet Bahçeli ve beraberindeki heyet ile birlikte konteyner kentte incelemelerde bulundu. Sayın Cumhurbaşkanımız, Kayseri ve Kayserililere desteklerinden dolayı teşekkür etti" diye konuştu.

Depremden etkilenen vatandaşlara hızlı bir şekilde geçici de olsa yeniden bir yuva sıcaklığı oluşturmayı amaçladıklarını vurgulayan Büyükkılıç, depremin yaralarını el birliğiyle sarmak için var güçleri ile bölgede çalışmaya devam edeceklerini ifade etti.

KAYSERİ BÜYÜKŞEHİR, KAHRAMANMARAŞ'A İLK KONTEYNER KENTİ KURDU

Kayseri Büyükşehir Belediye Başkanı Dr. Memduh Büyükkılıç, İçişleri Bakanı Süleyman Soylu ile birlikte Büyükşehir Belediyesi ve AFAD iş birliğinde kurulan ilk konteyner kenti inceledi.

Kayseri Büyükşehir Belediye Başkanı Dr. Memduh Büyükkılıç, depremin merkez üssü Kahramanmaraş'ta İçişleri Bakanı Süleyman Soylu ve Kahramanmaraş Belediye Başkanı Hayrettin Güngör ile birlikte kentte Kayseri Büyükşehir Belediyesi ve AFAD iş birliğinde kısa süre içerisinde kurulan ilk konteyner kenti inceledi.

Depremin yaralarını el birliğiyle sarmak için büyük bir özveri ve fedakârlıkla çalıştıklarını ifade eden Başkan Büyükkılıç, "İçişleri Bakanımız Sayın Süleyman Soylu ile birlikte Kayseri Büyükşehir Belediyemizce AFAD iş birliğinde Kahramanmaraş'a kurulan ilk konteyner kenti birlikte inceledik" dedi.

Kahramanmaraş'ta, Karacasu Geçici Konaklama Merkezi'nde kurulan konteyner kentin önemini vurgulayan Büyükkılıç, "Bizim tek gayemiz depremden etkilenen vatandaşlarımıza ivedilikle yeniden bir yuva sıcaklığı oluşturmak ve tüm imkânlarımızla hayatlarını kolaylaştırmak. Yaşadığımız bu zorlu süreci tek yürek olarak aşacağız" diye konuştu.

İçişleri Bakanı Soylu da Başkan Büyükkılıç'a emeklerinden ve desteklerinden dolayı teşekkür ederek, depremin yaralarını el birliğiyle, hep birlikte sardıklarını ifade etti.

Başkan Büyükkılıç, konteyner kent incelemeleri sırasında özellikle depremzede çocuklar ile yakından ilgilenirken, depremzede vatandaşlara da bir kez daha 'geçmiş olsun' dileklerinde bulundu.

BAŞKAN BÜYÜKKILIÇ'TAN BİLİM İNSANLARI İLE "DEPREM" TOPLANTISI

Kayseri Büyükşehir Belediye Başkanı Dr. Memduh Büyükkılıç, kentteki bazı bilim insanları ve sivil toplum kuruluşları ile bir araya gelerek, 'deprem' süreci ile ilgili toplantı gerçekleştirdi.

Yüzyılın en büyük deprem felaketini yaşayan Türkiye, deprem bölgesinde yaraları sarmak için seferber olurken, Kayseri Büyükşehir Belediyesi de Başkan Dr. Memduh Büyükkılıç, hem Kayseri'de hem de deprem bölgelerinde koordinasyonu sağlayıp, çalışmalarına devam ediyor.

Bu kapsamda Başkan Büyükkılıç, kentteki bazı bilim insanları ve sivil toplum kuruluşları ile buluştu.

Başkanlık Toplantı Salonu'nda gerçekleşen toplantıya, Başkan Büyükkılıç'ın yanı sıra Erciyes Üniversitesi Rektörü Prof. Dr. Fatih Altun, kentteki bazı bilim insanları ve sivil toplum kuruluşları katıldı.

Büyükkılıç, değerlendirme toplantılarının devam edeceğini vurgulayarak, "Yaşadığımız deprem süreci ile ilgili şehrimizdeki bazı bilim insanları ve sivil toplum kuruluşları ile bir araya gelerek, değerlendirmelerde bulunduk. Konu ile ilgili tüm ilgililer ve sivil toplum kuruluşları ile değerlendirmelerimiz ilerleyen günlerde devam edecek. Katkı sunan ve sunacak tüm kişi ve kuruluşlara şimdiden teşekkür ediyorum" diye konuştu.

Başkan Büyükkılıç, KAYMEK'te örülen atkı ve berelerin depremzede çocukların yüzlerinde tebessüm olarak iyilik ören kursiyerlere geri döndüğünü söyledi.

BÜYÜKŞEHİR KAYMEK'İN EL EMEĞİ KIŞLIK ÖRGÜLERİ DEPREMZEDELERİ ISITIYOR

Kayseri Büyükşehir Belediyesi bünyesinde faaliyet gösteren KAYMEK A.Ş. 'İyilik Örün' kampanyası kapsamında kursiyerler tarafından el emeği ve göz nuru olarak örülen bin 300 adet atkı ve bereler de depremzedelerin içini ısıtıyor.

Kayseri Büyükşehir Belediyesi'nin, Kahramanmaraş merkezli yüzyılın afeti olan depremin getirdiği olumsuzlukları gidermek ve açılan yaraları sarmak için gerçekleştirdiği çalışmaları çeşitlenerek devam ediyor. Bu kapsamda Kayseri Mesleki Eğitim ve Kültür A.Ş.' de el emeği ve göz nuru olarak örülen atkı ve bereler de depremzedelerin içini ısıtmak için yola çıktı.

Büyükşehir Belediyesi'nin kuruluşlarından Kayseri Mesleki Eğitim ve Kültür A.Ş. (KAYMEK), sosyal projeleri içerisinde yer alan 'iyilik örün' çalışmasında gönüllü kadınların ihtiyaç sahibi vatandaşlar için ördüğü el emeği, göz nuru atkı ve bere takımları, deprem bölgelerindeki depremzedelerin kullanması için gönderildi.

BİN 300 ATKI VE BERE TAKIMI DEPREM BÖLGESİNDE DEPREMZEDELERİ ISITACAK

Hava sıcaklığının sıfırın altında 10 dereceleri gördüğü ağır kış şartlarında en fazla ihtiyaç duyulan ürünlerden olan kışlık kıyafet ve battaniyelerin yanında atkı, bere gibi ürünleri, deprem bölgesine gönderen Büyükşehir KAYMEK, depremden kurtulan vatandaşların soğuktan da korunmasına katkı sağlıyor. Bu kapsamda deprem bölgesine hepsi birbirinden değerli el örgüsü toplam bin 300 adet atkı ve bere takımı sevk edildi.

El emeği, göz nuru atkı ve berelerin depremzede çocukları ısıttığını söyleyen Kayseri Büyükşehir Belediye Başkanı Dr. Memduh Büyükkılıç, "Hayır için yapılan her iş, ona ihtiyacı olanı bekler. KAYMEK'lerimizde örülen atkı ve bereler depremzede yavrularımızın yüzlerinde tebessüm olarak iyilik ören kursiyerlerimize geri döndü" diye konuştu.

BAŞKAN BÜYÜKKILIÇ: "11 İLİN 11'İNDE HİZMETİMİZ VAR"

Kayseri Büyükşehir Belediye Başkanı Dr. Memduh Büyükkılıç, Hacılar, İncesu ve Develi belediye başkanları ile birlikte deprem bölgesi Göksun'da hizmet verecek iş makinaları ve araçları personeli ile birlikte bölgeye uğurladı. Başkan Büyükkılıç, depremden etkilenen 11 ile destek verdiklerini belirterek, "11 ilin 11'inde hizmetimiz var. 11 ilden gelen vatandaşımız var" dedi.

Türkiye'yi sarsan 7.7 ve 7.6 şiddetindeki depremler sonrası tüm ülkede olduğu gibi Kayseri'de de depremin yaralarını sarma seferberliği tüm hızıyla sürerken, Büyükşehir Belediyesi öncülüğünde ilçe belediyeleri ile dayanışma içerisinde çalışmalar devam ediyor.

Bu kapsamda, Kayseri Büyükşehir Belediye Başkanı Dr. Memduh Büyükkılıç, Hacılar Belediye Başkanı Bilal Özdoğan, İncesu Belediye Başkanı Mustafa İlmek ve Develi Belediye Başkanı Mehmet Cabbar ile birlikte deprem bölgesi Göksun'a gönderilmek üzere yola çıkacak araçları ve personeli bölgeye uğurladı.

Depremlerin olduğu andan itibaren Kayseri'nin seferberlik ilan ettiğini ifade eden Büyükşehir Belediye Başkanı Dr. Memduh Büyükkılıç, bine yakın tırın deprem bölgesine değişik amaçlarla gidip, hizmet verdiğini dile getirerek, bir kez daha 'geçmiş olsun' ve 'baş sağlığı' dileklerinde bulundu.

Sabahın ilk ışıklarında Kayseri Büyükşehir Belediyesi önünde 6 araçlık teknik heyeti deprem bölgesine gönderdiklerini hatırlatan Başkan Büyükkılıç, "Şimdi de Hacılar'ımızın, İncesu'muzun ve Develi'mizin başkanları ve ekiplerinin başında bulunduğu 30'a yakın aracımızı Göksun'umuza genel merkezimizin talimatları, koordinasyon içerisinde, AFAD'ın bilgisi dâhilinde gönderiyoruz" dedi.

Kayseri Valisi Gökmen Çiçek'in Kahramanmaraş'ta koordinatör vali olarak görev yaptığını dile getiren Başkan Büyükkılıç, "Adeta Kayseri her yerde, her bölgede gerekli çalışmalarımızı sürdürüyoruz. Başkanlarımıza ve kıymetli çalışanlarına ve tabi ki başlarında bulundukları ilçelerin güzel insanlarının her birine ayrı ayrı teşekkür ediyorum. Cenab-ı Allah hayırlı uzun ömürler versin. Kayseri denilince akla hayırseverlik gelir. Kayseri denilince akla fedakârlık gelir ve kazandıklarını helalinden harcama duygusu gelir. Bu anlayış içerisinde çalışmalarımızı sürdürüyoruz. Hatırlanacağı üzere işin başından beri Kayseri adeta seferber olmuş durumunda" diye konuştu.

BAŞKAN BÜYÜKKILIÇ, "KAYSERİ TÜM İLLERİMİZDE SEFERBER OLDU"

Kayseri Büyükşehir'in 300'e yakın aracının sadece Kahramanmaraş'ta değil, tüm illerde seferber olduğunu vurgulayan Başkan Büyükkılıç, ilçelerin desteklerinin de aynı şekilde olduğunu belirterek, şöyle konuştu:

"Melikgazi'miz, Kocasinan'ımız başta olmak üzere 16 ilçemizin tamamı ekip, ekipmanları ile orada. Son görevlendirmede Melikgazi'miz Dulkadiroğulları'nda. Kocasinan'ımız Türkoğlu'nda, Talas'ımızda aynı şekilde. Hasarların en çok olduğu bölgelerde görevlendirildi. İlk etapta herkes her yere koştu. Ama şimdi daha organize ve daha koordineli görevlendirme içerisinde artık verilen görevlerin doğrultusunda eşleştirilen ilçeler veya merkezlerde çalışmalar devam ediyor. Kayseri Büyükşehir Belediye'mizde Kahramanmaraş'ta eşleştirilmiş durumda Büyükşehir olarak. Çalışmalarımızı sürdürmekteyiz. Orada konteyner kent kurduk. Sayın Cumhurbaşkanımızın da ziyaret ettiği konteyner kent orada verilecek olan hizmetlerle ilgili Kayseri Büyükşehir Belediyesi, kentimizin temsilen orada bulunacak ve bu hizmetleri sürdürecek. Tekrardan geçmiş olsun. Rabbim kazadan beladan esirgesin. Kayseri'mizin insanlarına ayrıca teşekkür ederken, 40 binin üzerinde misafirimizin olduğunun farkındayız. Onlara da burada gerekli hizmetlerimizi kurum ve kuruluşlarımızda Valiliğimiz ile birlikte gerekli çalışmalarımızı yapıyoruz. Kayseri bir sağlık üssü, aynı zamanda sağlıkla ilgili hem yakınlığı, hem de buradaki sağlıkla ilgili hizmetlerin kaliteli olması yönünde fedakâr canlarımızla bu çalışmalarımızı birlikte yürütüyoruz."

BAŞKAN BÜYÜKKILIÇ, "11 İLİN 11'İNDE DE HİZMETİMİZ VAR, 11 İLDEN GELEN VATANDAŞIMIZ VAR"

Kayseri'de oluşan endişeleri giderme yönünde, vatandaşlara verilecek hizmetlerle ilgili çalışmalar da yaptıklarını dile getiren Başkan Büyükkılıç, "Buradaki, kardeşlerimizle birlikte bir de Kayseri boyutunu, buradaki artçılarla ilgili Kayseri'mizde oluşan endişeleri gidermeyi, buradaki vatandaşlarımıza verilecek hizmetlerle ilgili çalışmalar da yapıyoruz. Türkiye'de bir deprem sürecinin yaşandığını hep birlikte gözlemliyoruz. Üzerimize ne düşüyorsa yapacağız. Değerli başkanlarımıza dua ediyoruz, onlara teşekkür ediyoruz. 11 ilin 11'inde de hizmetimiz var. 11 ilden gelen vatandaşımız var" ifadelerini kullandı.

KAYSERİ 'TEK YÜREK' OLDU

Depremin yaşandığı ilk andan itibaren devlet-millet kaynaşması ile tüm belediye imkânlarını deprem bölgelerine sevk ettiklerini ifade eden Develi Belediye Başkanı Mehmet Cabbar da "Bugün de yine genel merkezimizin talimatı, AFAD'ımızın koordinesinde, Göksun'umuza yaklaşık 10'ar adet olmak üzere oradaki ihtiyaçların belirlenme şeklinde göre araçlarımızı ve ekiplerimizi şu anda sevk ediyoruz. Rabbim inşallah bir daha böyle acıları bizlere yaşatmasın" dedi.

Hacılar Belediye Başkanı Bilal Özdoğan ise ilk günden beri Kahramanmaraş'ta olduklarını belirterek, "Şu anda Göksun'umuzun iş makinesine ihtiyacı var, küçüklü büyüklü iş makineleri. Göksun'umuzun yapısından dolayı ihtiyaç duyulan uzak mahallelerdeki pikap, kamyon ihtiyaçları bilgisine sahibiz. Bununla ilgili çalışmalarımızı yaptık, üç belediyemizle birlikte Büyükşehir'imizin önderliğinde, başkanlığında. İlk günden beri Maraş'tayız tüm belediyeler olmak üzere, Kayseri'miz Maraş'ta. 11 ilde de elimizden geleni yapıyoruz, talepleri karşılamaya çalışıyoruz. Bütün Kayseri halkına teşekkür ediyorum. Biz de konvoyla birlikte üç başkanımız Göksun'umuza hareket edeceğiz. Yerinde de incelemeler yapıp inşallah orada da güzel haberleri vatandaşlarımıza ulaştıracağız. Hepimize geçmiş olsun, başımız sağ olsun" şeklinde konuştu.

İncesu Belediye Başkanı Mustafa İlmek de "Elimizde olan bütün imkânları seferber ettik" dediği konuşmasında, oradaki vatandaşların mağdur edilmeyeceğini dile getirerek, "Bize bir görev verildi. Göksun ilçesinin imar ve ihyasına katkı sunmak. Biz de bu katkıyı sunabilmek için birlikte hep beraber hareket ediyoruz. Allah birliğimizi, beraberliğimizi bozmasın. Allah devletimize, milletimize zeval vermesin. Dediğim gibi giden malzemenin önemi yok. Bizim buraya sunduğumuz katkı, gayret, iyi niyetle yapılan çalışmalardır. Onun için buraya katkı sunan herkese, başta Büyükşehir Belediye başkanımız olmak üzere bütün ilçe belediye başkalarımıza, valimize, bütün sivil toplum örgütlerimize teşekkür ediyorum. Allah birliğimizi, beraberliğimizi bozmasın" ifadelerinde bulundu.

Konuşmaların ardından, Hürriyet Mahallesi Asri Mezarlık otoparkına Hacılar, Develi ve İncesu belediye ekiplerince getirilen iş makineleri, kamyon, tır, temizlik araçları ve konteyner gibi 30 araç ile 50 personel bölgeye uğurlandı.

BAŞKAN BÜYÜKKILIÇ'TAN ELBİSTAN'DA KURULACAK MODERN KENTTE İNCELEME

Kayseri Büyükşehir Belediye Başkanı Dr. Memduh Büyükkılıç, Kahramanmaraş'ın Elbistan ilçesine AFAD iş birliği ile kurulacak olan 100 konteynerlik modern kentin inşaat alanında incelemelerde bulundu. İncelemeleri esnasında açıklamalarda bulunan Büyükkılıç, "Elbette Kahramanmaraş ile olan kardeşliğimiz, hukukumuz sadece merkezinde değil ilçelerinde de devam ediyor" dedi.

Merkez üssü Kahramanmaraş'ın Pazarcık ve Elbistan ilçeleri olan 7,7 ve 7,6 şiddetindeki depremlerin ardından Başkan Büyükkılıç'ın talimatları doğrultusunda bölgede depremin yaralarını sarma çalışmalarını hızla sürdüren Büyükşehir Belediyesi, konteyner kent ve Elbistan Kayseri Çarşısı'nın ardından şimdi de Elbistan ilçesinde 100 konteynerlik modern bir kent inşa ediyor.

Büyükkılıç, geçtiğimiz günlerde çalışmalarına başlanan deprem bölgesi Elbistan ilçesine kurulacak olan 100 konteynerlik modern kentin inşaat alanında incelemelerde yaparak gelinen son durum hakkında Büyükşehir Belediyesi Genel Sekreter Yardımcısı Hamdi Elcuman'dan bilgi aldı.

Yeni modern kent alanında açıklamalarda bulunan Büyükşehir Belediye Başkanı Dr. Memduh Büyükkılıç, Kayseri Büyükşehir Belediyesi olarak yaraları sarmaya devam ettiklerini belirterek, "Bir kez daha gerek depremde gerekse sel felaketinde rahmetli olan canlarımıza Allah'tan rahmet diliyorum. Özellikle 18 Mart Çanakkale Şehitlerini anma yıl dönümü vesilesiyle tüm şehitlerimizi rahmetle anıyoruz" dedi.

Başkan Büyükkılıç, Kayseri'nin Kahramanmaraş ile kardeşliğine vurgu yaparak, "Elbette Kahramanmaraş ile olan kardeşliğimiz, hukukumuz sadece merkezinde değil ilçelerinde de devam ediyor. Elbistan'da hatırlanacağı üzere 100 esnafımıza hizmet edecek olan çarşımızı hayata geçirdikten sonra şimdi de yine burada 100 konteynerlik bir yaşam merkezi oluşturuyoruz. Buradaki eğimden dolayı da gerekli çalışmaları ona uygun şekilde yapıyoruz. Şuanda altyapı hizmetleri tamam, 50 tanesinin temeline oturacak şekilde altyapısı oluşturuldu. Diğerlerini de yapıp 100'e tamamlayacağız ve inşallah en kısa zamanda burada oturacak olan kardeşlerimize teslim edeceğiz" diye konuştu.

Yeni modern kentin hayırlı uğurlu olması temennisinde bulunan Büyükkılıç, yüklenici firmaya ve emeği geçenlere teşekkür ederek, Kayserili hayırseverleri de hayırla yâd etti.

ELİBASTAN'A MODERN KONTEYNER KENT

Büyükşehir Belediye Başkanı Dr. Memduh Büyükkılıç'ın talimatları doğrultusunda depremin yaralarını sarma çalışmaları kapsamında Kahramanmaraş'ın Elbistan ilçesinde 100 konteynerlik modern kent kurma çalışmalarına başlayan Büyükşehir Belediyesi, konteyner kentin inşasında kısa sürede 50 konteyner konutun altyapı ve temel sistemini hazır hale getirdi.

AFAD iş birliği ile hayata geçirilecek modern konteyner kentte depremzede ailelere oturma odası, mutfağı, yatak odası ile banyo ve tuvaleti bulunan konteyner evler teslim edilecek.

Deprem bölgelerinde 37 canı sağ kurtaran kahraman itfaiye ekibini karşılayan Başkan Büyükkılıç, "Kahramanlarımızın alnından ayrı ayrı öpüyorum. İlk andan itibaren canlarını ortaya koyarak gerekli fedakârlığı yapan kardeşlerimize teşekkür ediyor, minnet duyuyoruz" dedi.

BAŞKAN BÜYÜKKILIÇ, KAHRAMAN İTFAİYE ERLERİNİ KARŞILADI

Kayseri Büyükşehir Belediye Başkanı Dr. Sayın Memduh Büyükkılıç, tüm Türkiye'yi yasa boğan depremler sonrası afet bölgelerinde 13 araç, 71 personel ile canla başla çalışarak görevlerini tamamlayan kahraman itfaiye erlerini karşıladı.

Türkiye'nin dayanışma ve seferberlik içerisinde deprem bölgesindeki mücadelesi tüm hızıyla sürerken, Kayseri Büyükşehir Belediyesi İtfaiye Daire Başkanlığı'na bağlı kahraman itfaiye erleri de bölgede bulunan tüm birimlerle iş birliği halinde canları kurtarmak için ilk günden bu yana üstün çaba sarf etti. Deprem bölgelerinde yapı enkazlarında arama, kurtarmaların yanı sıra Hatay İskenderun Limanı'nda çıkan yangın söndürme çalışmalarında önemli rol üstlenen Kayseri Büyükşehir itfaiyesi ekipleri, kente döndü.

KAYSERİ İTFAİYESİ, 37 VATANDAŞI SAĞ KURTARDI

13 araç, 71 personel ile arama kurtarma çalışmalarında 37 vatandaşı canlı kurtaran ve görevlerini başarıyla tamamlayarak şehre dönen kahraman itfaiye erlerine Büyükşehir Belediyesi önünde karşılama töreni düzenlendi.

Karşılama törenine Başkan Büyükkılıç'ın yanı sıra, Genel Sekreter Yardımcısı Bayar Özsoy, İtfaiye Daire Başkanı Mustafa Metin Kızılkan ve itfaiye erleri katıldı.

Siren sesleri eşliğinde Büyükşehir Belediyesi önüne gelen itfaiye ekiplerini karşılayan Büyükkılıç, tek tek itfaiye erleri ile tokalaşarak, 'hoş geldiniz' dedi.

"KAYSERİ BÜYÜKŞEHİR BELEDİYESİ İTFAİYE EKİBİ VE KURTARMA EKİBİ OLARAK GÖNÜLLERDE YER ETTİNİZ"

Burada açıklamalarda bulunan Kayseri Büyükşehir Belediye Başkanı Dr. Memduh Büyükkılıç, Kayseri Büyükşehir Belediyesi İtfaiye ve Kurtarma Ekibi olarak depremin olduğu ilk saatlerinden bu yana deprem bölgesinde kurtarma çalışmaları yaptıklarını ifade edip, 'Verilen görevleri adeta kusursuz yaptınız' diyerek, şöyle konuştu:

"Talimatlarımızla yollara düşüp Kahramanmaraş'ımıza arama kurtarma ekibi ve ekipmanlarıyla ulaşmaya çalışan ve gerçekten Kahramanmaraş'ımıza ilk ulaşan bir ekip olarak gönüllerde yer edinip, daha görev yerinize varmadan olayların cereyan ettiği deprem bölgesinde yaralılarımızı kurtarma anlayışı içerisinde fedakârca yapmış olduğuNuz çalışmalardan dolayı her birinize ayrı ayrı teşekkür ediyor, alnınızdan öpüyorum. Hakikaten Kayseri Büyükşehir Belediyesi itfaiye ve kurtarma ekibi olarak gönüllerde yer ettiniz. Verilen görevleri adeta kusursuz yaptınız. Tabi toplamda 37 kardeşimizi canlı olarak kurtardınız. Orada tabloyu da biliyoruz. Kış şartlarında, olumsuz koşullarda fedakârlığın zirvesinde hizmet verdiniz. Orada yine verilen görev doğrultusunda İskenderun'a gitmek suretiyle oluşan yangını söndürme yönünde fedakârca gayretler gösterdiniz."

BÜYÜKKILIÇ, "TÜM İMKÂNLAR SEFERBER İLAN EDİLDİ"

Ekibe Kayserililer adına minnet duyup, teşekkür ettiğini, sahada sürekli çalışmalara devam ettiklerini ifade eden Başkan Büyükkılıç, "Bakanlarımızdan, oradaki yetkililerimizden övgüler aldınız takdir topladınız. Biz Kayseri halkı adına, Kayserili hemşehrilerimiz adına minnet duyuyor, teşekkür ediyoruz. Her birinizin adeta başkanınızdan öte bir ağabeyiniz, bir mesai arkadaşınız olarak alnınızdan öpüyorum. Tabi tablo çok ağır. Olan bitenleri hep gözlemliyoruz. Bizlerde sahada sürekli çalışmaya gayret gösterdik. Sizlerle birlikte olduk. Diğer çalışma ekiplerimizle birlikte olduk. Valimizin orada görev almasıyla birlikte, genel sekreter yardımcımız ve ekipleri ile birlikte orada görevlendirme suretiyle hemen yanında bu çalışmalarla adeta bizim elimiz kolumuz oldunuz ve sürekli irtibat sağladık. Fedakârca, Kayseri oluk oluk oraya aktı. İmkânlar seferber edildi" şeklinde konuştu.

Büyükkılıç, depremin yaralarının sarılması konusunda gereken neyse yapılması yönünde irade göstereceklerini vurgulayarak, "Sayın Cumhurbaşkanımızın önderliğinde bu milletin kendisi Kahramanmaraş'ımızın da diğer vilayetlerimizin de yaralarının sarılması konusunda üzerimize ne düşüyorsa yapma yönünde irade göstereceğimizi bir kez daha paylaşıyorum" dedi.

Büyükkılıç, Kayseri'de hasar tespit çalışmalarının devam ettiğini hatırlatarak, "Şehrimizde de vatandaşlarımızın 12 bin 500 civarında incelemesini isteği konu var. Bu konuyla ilgili Çevre, Şehircilik İl Müdürlüğümüzle dayanışma içerisinde yapılarla ilgili hasar tespiti konusunda çalışmalar yapılıyor. İnşallah bir mağduriyet oluşturmadan Kayseri'de bu süreci aşacağımıza inanıyoruz. Yıkılması gereken yapılarla ilgili yine Çevre Şehircilik İl Müdürlüğü belediye iş birliği ile çalışmalar devam ediyor" diye konuştu.

Birlik, beraberlik mesajı veren Başkan Büyükkılıç, Kayseri basınına sağduyulu çalışmalarından dolayı teşekkür etti.

"KAHRAMANLARIMIZIN ALNINDAN AYRI AYRI ÖPÜYORUM"

Yarın Sarız'a, daha sonra da meclis üyeleri ile birlikte Kahramanmaraş'a gideceklerini hatırlatan Büyükkılıç, "Biz biriz, beraberiz, hep beraber inşallah bu süreci aşacağımızı paylaşıyorum. Kahramanlarımızın alnından ayrı ayrı öpüyorum. İlk andan itibaren canlarını ortaya koyarak gerekli fedakârlığı yapan kardeşlerimize teşekkür ediyor, minnet duyuyoruz" dedi.

Başkan Büyükkılıç, bir gazetecinin çok duygusal göründüğünü söylemesi üzerine, "Duygusal olmamak için taş olmak lazım, yakışan, insani olarak üzerimize düşeni yapmak" diye duygu dolu cevap verdi.

Büyükkılıç, Zabıta Daire Başkanlığı'nda görevli 25 zabıta personelinin de Hatay'da görev için gittiğini belirterek, tüm ekibe teşekkür etti.

Sarız'da incelemelerde bulunan ve belediye ekiplerinin ilçenin emrinde olduğunu söyleyen Başkan Büyükkılıç, birlik, beraberlik içerisinde tüm eksikleri giderecek yapılması gereken tüm çalışmaları yaptıklarını ve yapmaya devam edeceklerini vurguladı.

BAŞKAN BÜYÜKKILIÇ, SARIZ'DA İNCELEMELERDE BULUNDU

Kayseri Büyükşehir Belediye Başkanı Dr. Memduh Büyükkılıç, yaşanan deprem felaketinden etkilenen Sarız'ı ziyaret ederek, incelemelerde bulundu.

Depremin yaralarını el birliğiyle sarmak için hem Kayseri'de hem de deprem bölgelerinde büyük bir özveri ve fedakârlıkla çalışan Kayseri Büyükşehir Belediye Başkanı Dr. Memduh Büyükkılıç, sabahın ilk ışıklarında Sarız ilçesine gitti.

Deprem felaketinden etkilenen Sarız'da ilçe sakinleri ile bir araya gelen Başkan Büyükkılıç, burada Sarız Kaymakamı İsmail Şanal, Sarız Belediye Başkanı Baki Bayrak, muhtarlar ve ilçe sakinleri ile görüştü.

İlçe genelinde son durum hakkında bilgiler alan Büyükkılıç, "Değerli belediye başkanımıza, ilçe belediye başkanlarımıza, muhtarlarımıza ve Sarız'ımızın güzel insanlarına minnet duyuyor, teşekkür ediyoruz. Sarız'ımız, kadirşinas, sabırlı, metanetli insanları ile hemen yanı başımızda Göksun'umuza, Afşin'imize, Elbistan'ımıza, Pazarcık'ımıza, Kahramanmaraş'ımıza, hatta Türkiye'nin her yerindeki canlara ulaşan, ulaşmaya çalışan yaklaşım sergileyen bir bölgedir" diye konuştu.

Başkan Büyükkılıç, Sarız'da birlik, beraberlik içerisinde tüm eksikleri giderecek yapılması gereken tüm çalışmaları yaptıklarını ve yapmaya devam edeceklerini vurgulayarak, "Depremin yanı başından kaynaklı olarak Sarız'ımızın da etkilendiğini bilmekteyiz. Bu konuda Çevre, Şehircilik İl Müdürlüğümüz ile belediyelerimizin dayanışma içerisinde yapılan başvuruları değerlendirerek, mevzuata uygun bir şekilde raporların tutulmasını sağlama yönünde burada gayret göstermekteyiz" ifadelerini kullandı.

"BELEDİYELERİMİZİN EKİPLERİ EMRİNİZDEDİR"

İlçede şu an itibariyle 147 ağır hasarlı yapı olduğu bilgisini paylaşan Büyükkılıç, şöyle konuştu:

"Şu an itibariyle Çevre, Şehircilik İl Müdürümüzle görüşmemizde buradaki ağır hasarlı yapı sayısı şimdilik 147 olarak belirlendi, müracaatların değerlendirilmesi daha bitmiş değil. Birbirimize sahip çıkacağız, yaralarımızı saracağız, birliğimizi, beraberliğimizi zedelemeyeceğiz. Belediyelerimizin ekipleri emrinizdedir."

Daha sonra depremlerde hayatını kaybedenler ve deprem mağdurları için dualar edildi.

Öte yandan Başkan Büyükkılıç, ilçedeki incelemeler esnasında enkaz altında koyunları kalan vatandaşa 20 adet koyun sözü verdi.

BÜYÜKKILIÇ: "DEPREM BÖLGESİNDE KASKİ'MİZ KESİNTİSİZ, SAĞLIKLI VE ERİŞİLEBİLİR İÇME SUYU İÇİN ÇALIŞIYOR"

Kayseri Büyükşehir Belediye Başkanı Dr. Memduh Büyükkılıç, KASKİ'nin Kahramanmaraş'ta depremin yaşandığı ilk günden itibaren su iletiminin sağlanması için canla başla çalıştığını belirterek, altyapı ile ilgili problemlerin tamamen giderilene kadar bölgede faaliyetlerin süreceğini kaydetti.

Asrın felaketi olarak nitelendirilen, 11 ilde can ve mal kayıplarına yol açan Kahramanmaraş merkezli büyük depremin ardından yaralar sarılmaya çalışılıyor. Ülke ve millet olarak söz konusu bölgelerde bir nebze olsun hayatın normale dönebilmesi için başlatılan çalışmalar sürüyor. Depremzedelere gıda ve temel ihtiyaç malzemelerinin temini için tüm Türkiye seferber olurken, kamu kurum ve kuruluşlarının bölgede alt ve üst yapıyı yeniden eski haline kavuşturabilmek için yoğun çabası devam ediyor.

Kahramanmaraş'ta 6 Şubat 2023 tarihinde yaşanan 7.7 ve 7.6 şiddetindeki yıkıcı depremin hemen ardından bölgeye ulaşan Kayseri Büyükşehir Belediyesi Su ve Kanalizasyon İdaresi (KASKİ) Genel Müdürlüğü ekipleri, gerek arama kurtarma ekiplerine verdiği destek ile gerek altyapıyı yeniden işlevsel hale getirebilmek için yaptığı çalışmalar ile örnek teşkil etti.

SU İLETİMİ İÇİN CANLA BAŞLA MÜCADELE

Depremde zarar gören içme suyu altyapısını yeniden işlevsel hale getirebilmek için canla başla çalışan ekipler, zarar gören hatlarda kayıp kaçağı önlemek için değişik bölgelerde akustik yer mikrofonu cihazları ile tarama faaliyetlerini sürdürdü. Bu kapsamda kentin merkezi ile ilçelerdeki arızalar tek tek giderildi. Ayrıca mekanik - elektrik ekiplerince arıza tespit edilen elektrik trafoları, elektrik panoları, su pompaları onarıldı. İhtiyaç duyulan bölgelerde ise hidrofor sistemi devreye alınarak kesintisiz bir şekilde su iletimi sağlanmaya çalışıldı. Diğer yandan içme suyu terfi merkezlerindeki santrifüj pompaların bakım, onarım ve tamiratları yapılarak sistem çalışır duruma getirildi.

KONTEYNER KENTLERE YENİ HATLAR ÇEKİLDİ

Kent genelinde yürütülen bakım onarım çalışmalarının yanı sıra belirli bölgelerde kurulan konteyner kentlere ise su iletimini sağlamak için yeni hatlar çekilerek vatandaşların hizmetine sunuldu.

"BİRLİK BERABERLİK İLE AŞACAĞIZ"

Kayseri Büyükşehir Belediye Başkanı Dr. Memduh Büyükkılıç, KASKİ ekiplerinin bölgede 7/24 esasına göre çalıştıklarını belirterek, özelikle su iletimi konusunda ortaya koyulan mücadelenin çok önemli olduğunu kaydetti.

Ülke ve millet olarak bu zor günlerden birlik, beraberlik ile çıkacaklarını belirten Başkan Büyükkılıç, şunları kaydetti:

"Günlerdir ülke olarak hepimiz aynı acıyı yüreğimizde hissediyoruz. Rabbim inşallah kimseye bir daha böyle bir acı yaşatmasın. Yaralarımızı hep birlikte sarmaya çalışıyoruz. Kayseri Büyükşehir Belediyesi olarak biz de elimizden geleni yapmaya çalıştık. Hâlâ da devam ediyoruz. KASKİ'miz de ilk andan itibaren altyapıyı işlevsel hale getirebilmek için çok yoğun bir şekilde çalışmalarını sürdürüyor. Gerçekten çok zor şartlarda çalışıyorlar. Sıkıntı yaşanan yerlerde bölge sorumlusu ekiplerimiz ile koordineli bir şekilde hareket edilerek mağduriyet önleniyor. Belirttiğimiz gibi altyapı ile ilgili her hangi bir sorun kalmayana dek çalışmalarımız devam edecek. Emeği geçen herkesten Allah razı olsun. Bu vesile ile bir kez daha vefat eden vatandaşlarımıza Allah'tan rahmet, yaralılarımıza ise acil şifalar diliyorum."

BAŞKAN BÜYÜKKILIÇ VE BÜYÜKŞEHİR MECLİS ÜYELERİNDEN KONTEYNER KENT'E ZİYARET

Kayseri Büyükşehir Belediye Başkanı Dr. Memduh Büyükkılıç, Büyükşehir Belediyesi Meclis üyeleri ile birlikte deprem bölgesi Kahramanmaraş'ta Büyükşehir Belediyesi tarafından kurulan konteyner kenti ziyaret ederek, kent sakinleri ile görüştü.

Kayseri Büyükşehir Belediyesi, AFAD iş birliği ile deprem bölgesi Kahramanmaraş'ta yaşanan ağır hasar sonrasında yaraları sarmak için kısa sürede depremzedelerin barınma ihtiyacının karşılanacağı konteyner kent inşa ederken, Büyükşehir Belediye Başkanı Dr. Memduh Büyükkılıç da sık sık ziyaret ettiği deprem bölgesinde konteyner kent sakinleri ile görüşüp taleplerini dinliyor.

BÜYÜKKILIÇ, DEPREMZEDELERİN HER ANLAMDA YANINDA

Depremin ilk anından itibaren belirli bir program ve koordinasyon çerçevesinde deprem bölgesi ile depremzedelere yardım ve destek ulaştırma gayretinde olan Başkan Büyükkılıç, başta arama-kurtarma çalışması için itfaiyeyi seferber etmesi olmak üzere bölgeye gıda, giyim, altyapı sağlama, lojistik ile beraber barınma noktasında da katkı sağladı. Depremzedelere ve bölgeye yardımı bununla da kalmayan Büyükkılıç, depremzede vatandaşlar ile görüşerek onlara moral olurken, öte yandan depremzedelerin herhangi bir talepleri olup olmadığını da öğreniyor.

117 DEPREMZEDE AİLE, HUZUR İÇİNDE KONTEYNER KENTTE

İçerisinde AFAD Kayseri Sokak'ın da yer aldığı bölgenin ilk konteyner kentini kısa sürede inşa eden Başkan Büyükkılıç yönetimindeki Kayseri Büyükşehir Belediyesi, söz konusu geçici barınma alanında 117 depremzede ailenin huzur içerisinde ikamet etmesini sağlıyor.

Büyükkılıç, Büyükşehir Belediyesi Meclis üyeleri ile birlikte deprem bölgesi Kahramanmaraş'ta Büyükşehir Belediyesi tarafından kurulan konteyner kenti ziyaret etti.

Başkan Büyükkılıç, konuya ilişkin yaptığı açıklamada, "Bizler Kayseri'miz adına inşa ederek depremzede vatandaşlarımızın hizmetine sunduğumuz konteyner kentte, Büyükşehir Belediyemizin meclis üyeleri ile birlikte kardeşlerimizin ziyaretine geldik. Onların herhangi bir ihtiyacı olup olmadığını öğrendik. Onların rahatı ve huzuru bizim rahatımız ve huzurumuz" dedi.

Bir kez daha 'geçmiş olsun' dileklerinde bulunan Büyükkılıç, "Yardımsever ve hayırsever Kayseri'mizin destekleri ile tüm Kayserililerin eseri olan bu konteyner kent ve diğer yardımlar için şehrimize yürekten teşekkür ediyorum. Allah bir daha böyle afetlerin tekrarından hepimizi korusun" ifadelerinde bulundu.

Ziyarette Başkan Büyükkılıç, Kayseri Yahyalı'dan gelen elmaları da konteyner kentteki depremzede vatandaşlara dağıttı.

BÜYÜKŞEHİR KAYMEK'TEN DEPREMZEDE

ÖĞRENCİLERE EĞİTİM DESTEĞİ

Kayseri Büyükşehir Belediyesi'nin mesleki eğitim ve kurslarıyla on binlerce vatandaşa dokunan kuruluşu KAYMEK, depremzede öğrencilerin eğitimine destek vermek için YKS ve LGS hazırlık kursu düzenliyor. Ek kontenjan kayıtları başlayan kurslar kapsamında ayrıca ara sınıflara yönelik ders takviyesi eğitimler de verilecek.

Merkez üssü Kahramanmaraş olan depremler sonrası Başkan Dr. Memduh Büyükkılıç'ın talimatlarıyla tüm birimleri ve kuruluşlarıyla depremin yaralarını sarmak üzere seferberlik başlatan Kayseri Büyükşehir Belediyesi, eğitim ve kurslarıyla adından söz ettiren Kayseri Mesleki Eğitim ve Kültür A.Ş. (KAYMEK) marifetiyle Kayseri'ye gelen depremzede çocukların eğitimine destek oluyor.

Bu kapsamda Büyükşehir KAYMEK tarafından afet bölgesinden gelerek Kayseri'ye yerleşen depremzede gençlerin ve çocukların eğitimlerinin destekçisi olmak için YKS ve LGS hazırlık kursları ile 4. sınıftan 12. sınıfa kadar ara sınıf ders takviyeleri kursu düzenliyor.

KAYMEK Gençlik Merkezleri'nde düzenlenecek tamamen ücretsiz kurslara kayıt yaptırmak isteyen öğrenciler www.kaymekonline.com internet adresi üzerinden işlem yapabilecek. Ayrıca 0352 320 54 45 numaralı telefon üzerinden de detaylı bilgiye ulaşılabilecek.

Kayseri Büyükşehir Belediyesi'nin Elbistan'a kazandıracağı konteyner çarşı için çalışmalar aralıksız sürüyor.

KOORDİNATÖR VALİLERDEN "KAYSERİ BÜYÜKŞEHİR" VURGUSU

Kayseri Büyükşehir Belediye Başkanı Dr. Memduh Büyükkılıç'ın talimatıyla Kahramanmaraş'ın Elbistan ilçesine kazandırılacak konteyner çarşısının altyapı çalışmalarında sona gelindi. Bölgede Koordinatör Vali olarak görev yapan Kayseri Valisi Gökmen Çiçek ve Aksaray Valisi Hamza Aydoğdu ile AK Parti Yerel Yönetimler Başkan Yardımcısı İzmir Milletvekili Ceyda Bölünmez Çankırı, Başkan Büyükkılıç'a teşekkür ederek, Kayseri'nin bir kez daha hayırseverliğini, kadirşinaslığını gösterdiğini söylediler.

Kayseri Büyükşehir Belediyesi, Başkan Dr. Memduh Büyükkılıç'ın talimatlarıyla deprem bölgesi Kahramanmaraş'ın Elbistan ilçesinde 'Konteyner Çarşı' çalışmalarını aralıksız sürdürüyor. Bölgede hayatın yeniden normale dönmesi, ticaretin yanı sıra sosyal donatıların yer alacağı 'Konteyner Çarşı'nın altyapı çalışmalarında sona gelindi.

Deprem bölgesi Elbistan'da incelemelerde bulunan Başkan Büyükkılıç, koordinatör valisi olarak görev yapan Kayseri Valisi Gökmen Çiçek, Aksaray Valisi Hamza Aydoğdu, AK Parti Yerel Yönetimler Başkan Yardımcısı ve İzmir Milletvekili Ceyda Bölünmez Çankırı, Elbistan Belediye Başkanı Mehmet Gürbüz ve Kayseri Ticaret Odası Meclis Başkanı Cengiz Hakan Arslan ile birlikte bölgede önemli açıklamalarda bulundu.

Kayseri Valisi Gökmen Çiçek, burada yaptığı açıklamada, "Esnaf odamızın, Ticaret Odası başkanımızın, özellikle belediye başkanımızın ve ilçedeki STK'ların, ticaretle ilgili kurumların talebi üzerine, 1 yıl boyunca bütün esnaflarımızın ticaretlerini devam ettirmeleri için, hayatı normale döndürmek, gelecek vatandaşlarımızın da sıkıntılarını giderecek, ticaret yapabilecekleri bir imkân oluşturmak için dün geceden beri hem siyasilerimizle hem milletvekillerimizle hem de meslektaşım Aksaray Valimizle düşünce içerisindeydik. Sağ olsun Elbistan Belediye Başkanı da 'size yer gösterelim, bizim de desteğimizle böyle bir şey yapalım' talebi oluştu. Ceyda vekilim, Kayseri Büyükşehir Belediye Başkanım, Aksaray Valim, Elbistan Belediye Başkanım ve bütün kurumlar buradayız" diye konuştu.

"KAYSERİ, YAĞMUR OLUP ADETA BURAYA YAĞDI"

Başkan Büyükkılıç'a hem teşekkür hem de dua eden Vali Çiçek, şunları söyledi:

"Kayseri Büyükşehir Belediye Başkanımızdan hep beraber dedik ki, 'Başkanım Kayseri bu depremde çok yanımızda oldu, yağmur olup adeta buraya yağdı. 3 günde merkezdeki Cumhurbaşkanımızın geldiğinde açtığınız konteynerde ne kadar büyük hizmeti olduğunu hep beraber gördük. İnşallah burayı da Kayseri Büyükşehir Belediyesi, Elbistan Belediyesi ile beraber içerisinde altyapısı, dükkânları, mescidi, lavaboları, berberleri, her türlü dükkân ve sosyal donatılarıyla Elbistan'a yakışır bir çarşı talep ettik. Siz de 'Elbistanlı vatandaşlarımıza şimdiden hayırlı olsun, hemen başlıyoruz' dediniz. Allah sizden razı olsun. Aksaray Valimizi, bizi, milletvekilimizi, hepimizi inanılmaz rahatlattınız."

BAKAN SOYLU: "MEMDUH AĞABEYİ BULDUYSANIZ TAMAM BU İŞ"

Burada yapılacak çarşı için Başkan Büyükkılıç'ın İçişleri Bakanı Süleyman Soylu'nun da takdirlerini aldığını ifade eden Çiçek, "Buraya gelirken İçişleri Bakanımız aradı, 'böyle bir şey var. Kayseri Büyükşehir Belediye Başkanımız üstlendi' dedim. O da 'Memduh ağabeyi bulduysanız tamam bu iş. Türkiye'ye örnek bir çalışma olsun' diye iletti. Teşekkür ediyoruz" dedi.

Kayseri Büyükşehir Belediye Başkanı Dr. Memduh Büyükkılıç da yapılacak hizmetin bölgeye hayırlı, uğurlu olmasını temenni ederek, "Sizlerin bizlere bu tavsiyesi talimattır. Elbistan'ımızın, Kahramanmaraş'ımızın, Afşin'imizin, Göksun'umuzun hep yanında olduk, olmaya devam edeceğiz. Bunu da biz üstleniyoruz, üzerimize ne düşüyorsa, değerli valilerimizin, belediye başkanlarımızın, milletvekillerimizin tavsiyeleri doğrultusunda yapmaya varız" şeklinde konuştu.

"KAYSERİ KADİRŞİNAS, HAYIRSEVER BİR ŞEHİR"

Aksaray Valisi Hamza Aydoğdu ise Kayseri'nin çok kadirşinas, hayırsever bir şehir olduğuna vurgu yaparak, şöyle konuştu:

"Öncelikle çok teşekkür ediyorum. Ben de yarı Kayserili sayılırım, eşim Kayserili, uzun yıllar yaşadığım bir şehir. Kayseri kültüründen, medeniyetinden getirdiği değerleri gittiği her yere yansıtmıştır. Merkezde başkanımız çok büyük gayretlerle çalıştı. Bugün de samimi işler bu kadar güzel oluyor. Değerli meslektaşım, Kayseri Valimiz Gökmen Çiçek Bey'e çok teşekkür ediyorum, bu işin fikir babası kendisidir. Hem Memduh Bey'e, hem Elbistan Belediye Başkanımıza, İzmir Milletvekili Ceyda hanıma, Veli Bey'e, Servet başkanımıza, oda başkanlarımıza teşekkür ediyoruz. İnşallah bu güzel çarşı, Elbistan vatandaşlarımıza hizmet eder, yararlarımızı birlikte sarar, yeniden hayata tutunuruz."

"MEMDUH BAŞKANDAN NE İSTEDİYSEK 3 SAAT'TE BURADA OLDU"

Başkan Büyükkılıç'ın depremin olduğu ilk günden bu yana yanlarında olduğunun altını çizen Vali Aydoğdu, "Bu çarşının dışında Memduh başkan, ilk günden beri neye ihtiyacımız olduğunda aradığımızda 3 saat içerisinde burada oldu. Allah razı olsun" dedi.

AK Parti Yerel Yönetimler Başkan Yardımcısı ve İzmir Milletvekili Ceyda Bölünmez Çankırı da Kayseri'nin her zaman hayırda yarışmasıyla ünlü bir şehir olduğunu belirterek, "Sayın Mehmet Özhaseki bakanımızla biz Yerel Yönetimler Başkan Yardımcıları olarak bunu her zaman iliklerimize kadar hissediyorduk. Bugün Elbistan'da kıymetli Kayseri Büyükşehir Belediye Başkanımız yine ayağını yere basarak, burada esnafın, ticaretin ne kadar önemli olduğunun vurgusunu bir kez daha gösterdi. Kahramanmaraş yine her zamanki gibi ticaretin kalbi olacak. Buradan bütün belediye başkanımıza teşekkür ediyorum" diye konuştu.

Elbistan Belediye Başkanı Mehmet Gürbüz ise Başkan Büyükkılıç'ın komşuluk hukuku ne gerektiriyorsa ilk günden bu yana yerine getirdiğini belirterek, "Depremi yaşadığımız ilk andan beri bizi hiç yalnız bırakmadılar. Önce canlarımızı sağ kurtardık, sonra vefat eden kardeşlerimizi enkazlardan aldık, arkasından enkazları kaldırıyoruz. Şimdi hayatı normale döndürme zamanı. Ticaretin burada işlemesi lazım, insanımızın hayatını normale döndürebilecek, sosyal yaşam alanlarını, ticari ünitelerini de hayata kazandırmamız gerekiyor. Bu anlamda Kayseri Büyükşehir Belediye Başkanımızın yanımızda olması, bize destek vermesi, çok büyük imkânlarıyla beraber 'Elbistanlı hemşehrilerimizin emrindeyiz' demesi, bizi çok onure etti, mutlu etti, kendisine müteşekkiriz. Komşuluk hukuku ne gerektiriyorsa bihakkın yerine getirdi. Allah ondan razı olsun. Biz de kıymetli başkanımızın şahsında Kayserili hemşehrilerimize çok teşekkür ediyoruz. Gerçekten yağmur oldular, yağdılar" ifadelerini kullandı.

"İLK ARADIĞIM KİŞİ MEMDUH AĞABEY OLDU"

AK Parti Yerel Yönetimler Başkan Yardımcısı Veli Böke de Başkan Büyükkılıç'ın canla başla bölgeye hizmet ettiğini vurgulayarak, şunları söyledi:

"Memduh ağabey, Kayseri'nin atom karıncasıydı, şimdi bu bölgenin atom karıncası oldu. İlk günden itibaren, ilk aradığım kişi Memduh ağabey oldu. 'Ağabey memleketimizde Maraş'ta deprem oldu' dedim, 'sen geç biz de geliyoruz' dedi, arama kurtarma ekibini yönlendirdi, sonra arka arkasına tırlar Kayseri'den yağmaya başladı. Maraş'a gelen 650 tırı geçti. Kendilerinden müteşekkiriz. Kayseri'nin insanlığına, cömertliğine diyecek hiçbir şey yok. Bu zamana kadar Kayseri, bazı binalar yapıyordu, şimdi ilk defa bir şehir yapıyor, Kayseri bir de koordinatör Vali gönderdi, o valimize de atom karınca iki diyoruz. Bir de depremin ilk gününden itibaren Aksaray Valimizi burada gördüm, bu anlamda tüm valilerimize, belediye başkanlarımızı görevlendiren Mehmet Özhaseki bakanımıza teşekkür ediyorum. Memduh ağabeyimiz de tüm Kahramanmaraş'ın koordinasyonunda sorumlu şekilde, canla başla buraya hizmet ediyorlar."

BAKAN SOYLU'DAN BAŞKAN BÜYÜKKILIÇ'A "ÇARŞI" TEŞEKKÜRÜ

Kayseri Büyükşehir Belediyesi'nin 3 gün gibi rekor bir sürede tamamladığı Elbistan Konteyner Çarşı için 'Memduh Ağabeyi bulduysanız tamam bu iş' diyerek Türkiye'ye örnek olacağını söyleyen İçişleri Bakanı Süleyman Soylu, Başkan Büyükkılıç ve tüm Kayseri'ye teşekkür etti.

İçişleri Bakanı Süleyman Soylu, Kayseri Büyükşehir Belediyesi'nin, Başkan Dr. Memduh Büyükkılıç'ın talimatlarıyla deprem bölgesi Kahramanmaraş'ın Elbistan ilçesinde tamamladığı 'Konteyner Çarşı' çalışmalarını yerinde inceledi.

Konteyner Çarşı'da incelemelerde bulunan İçişleri Bakanı Süleyman Soylu, başta Kayseri Büyükşehir Belediye Başkanı Dr. Memduh Büyükkılıç olmak üzere gayretli çalışmaları için ekiplere teşekkür etti.

Başkan Büyükkılıç da 3 gün gibi rekor sürede tamamlanan 90 konteynerlik Elbistan Çarşısı ile birlikte bölgede ticari yaşamın ve sosyal hayatın normale dönmesini sağlayacaklarını vurgulayarak, "İçişleri Bakanımız Sayın Süleyman Soylu'nun da belirttiği gibi bizlere desteğini esirgemeyen tüm hemşehrilerimizden Allah razı olsun" dedi.

"MEMDUH AĞABEYİ BULDUYSANIZ TAMAM BU İŞ"

Kayseri Valisi Gökmen Çiçek de geçtiğimiz günlerde Konteyner Çarşı için Başkan Büyükkılıç'ın İçişleri Bakanı Süleyman Soylu'nun da takdirlerini aldığını ifade ederek "İçişleri Bakanımız aradı, 'böyle bir şey var. Kayseri Büyükşehir Belediye Başkanımız üstlendi' dedim. O da 'Memduh Ağabeyi bulduysanız tamam bu iş. Türkiye'ye örnek bir çalışma olsun' diye iletti. Teşekkür ediyoruz" diye açıklamalarda bulunmuştu.

BÜYÜKŞEHİR'DEN DEPREMZEDELERİ KONUK ETMEK İÇİN ÖZVERİLİ ÇALIŞMA

Kayseri Büyükşehir Belediyesi tarafından, Abdullah Gül Üniversitesi'nin (AGÜ) Vakfı'na ait Mimarsinan Mahallesi'nde bulunan Kredi ve Yurtlar Kurumu (KYK) yurdunu 6,5 milyon TL maliyetle, kullanıma hazır hale getirmek için altyapı ve üst yapı bütün eksikleri tamamlanarak, depremzedelerin kullanımına hazır hale getirildi.

Kayseri Büyükşehir Belediyesi, depremin etkilerini azaltmak ve gerçekleşen hasarı en aza indirgemek için özverili girişimlerini ve olağanüstü gayretlerini sürdürüyor. Bu kapsamda şehirdeki bütün imkânları değerlendirerek seferber eden Büyükşehir Belediyesi, Kayseri'deki yurtların da tahsis edilmesine aracı oluyor.

KİRALANAN 500 KİŞİLİK YURT KULLANIMA HAZIR HALE GETİRİLDİ

Kahramanmaraş merkezli depremlerden etkilenen depremzede vatandaşları konuk etmek için, Kayseri Büyükşehir Belediyesi tarafından AGÜ Vakfı'na ait olan 500 kişilik Haydar Aliyev Yurt Binası, KYK tarafından kiralanarak, gerekli altyapı üst yapı bütün eksikleri tamamlanıp, depremzede vatandaşların barınması için uygun hale getirildi.

6.5 MİLYON TL HARCANARAK ELEKTRİK, SU VE DOĞALGAZ TESİSATLARI TAMAMLANDI

Deprem sonrasında depremzede vatandaşları yerleştirebilmek için büyük bir özveri ve gayret ile söz konusu yurtta çalışmalar yapan Büyükşehir Belediyesi ekipleri, kazan dairesi içindeki yer tipi yoğuşmalı kazan, pompalar ve boylerleri yurda yerleştirdi. Ayrıca mutfak havalandırmaları ve tesisatları, temiz su deposu, yangın su deposu, yangın hidroforu, temiz su hidroforu ana tesisatı, yemekhane, bulaşıkhane de yapılarak, yurt binasının kazan dairesine ve yemekhanesine doğalgaz tesisatı da çekildi. Gerçekleştirilen inşaat, mekanik ve elektrik tesisatları için 6 milyon 500 bin TL harcama yapıldı.

Büyükşehir Meclisi'nde, 21 asıl 16 ek gündem maddesi olmak üzere 37 gündem maddesi, görüşülerek karara bağladı.

BÜYÜKŞEHİR MECLİSİ'NDEN KAHRAMANMARAŞ İLE "KARDEŞ ŞEHİR" KARARI

Kayseri Büyükşehir Belediyesi 2023 Yılı Şubat Ayı Meclis Toplantısı, Başkan Vekili Mehmet Savruk başkanlığında gerçekleştirildi. Meclis-te, Kahramanmaraş Büyükşehir Belediyesi, Onikişubat, Dulkadiroğlu, Türkoğlu, Pazarcık, Elbistan, Afşin, Göksun, Ekinözü, Nurhak, Çağlayancerit, Andırın Belediyeleri ile Kayseri Büyükşehir Belediyesi arasında kardeş şehir ilişkisi kurulması talebi oy birliği ile kabul edildi.

Kayseri Büyükşehir Belediyesi 2023 Yılı Şubat Ayı Meclis Toplantısı, Büyükşehir Belediyesi Meclis Salonu'nda yapıldı.

Gündem maddelerine geçmeden önce Başkan Vekili Mehmet Savruk, Türkiye'yi yasa boğan Kahramanmaraş merkezli iki ayrı deprem nedeniyle baş sağlığı dileklerini ileterek, "Geçmişten beri çok sayıda deprem geçiren ülkemiz, bu ay yüzyılın en büyük afetini yaşamıştır. Üst üste aldığımız depremlerle yine yüreğimiz yanmış, yine 'ateş düştüğü yeri yakar' derler ama burada maalesef böyle olmamıştır. Hepimizin yüreği, hepimizin kalbi gerçekten dağlanmıştır" dedi.

BÜYÜKŞEHİR MECLİSİ'NDEN BAŞ SAĞLIĞI VE GEÇMİŞ OLSUN MESAJI

Tüm Türkiye'ye 'geçmiş olsun' dileklerini ileten Savruk, şunları söyledi:

"Yastayız, acılıyız. Geçmiş olsun Maraş'ım, Antep'im, Urfa'm, Adana'm, İskenderun, Hatay, Kilis ve Malatya'm. Tüm Türkiye'm geçmiş olsun diyorum. Şunu ifade etmek isterim ki yurdumun her köşesinde her bir vatandaşım tüm imkânlarıyla deprem bölgesine yardıma koşmaktadır. Kamu idaresi, özel sektör ve tüm vatandaşlar öyle bir enerji ile harekete geçmiştir ki toplumumuz gösterdiği bu müthiş dinamizm ile büyük bir seferberlik ruhu ortaya koymuş durumdadır. Devletimiz, milletimiz birlik ve beraberlik içerisinde bu afetin de altından mutlaka kalkacaktır. Cenabı-ı Allah'a deprem bölgesinde yaşayan tüm vatandaşlarıma yardımını esirgeme, tekrarını da gösterme diyerek dua ediyoruz. Birlik ve beraberliğimizi doğal afetlerle imtihan eyleme diyoruz rabbimize dua ederken. Depremde vefat eden şehit düşmüş tüm vatandaşlarımıza Rabbimden rahmet, tüm milletime sabrı cemiller ve başsağlığı diliyorum ve vefat eden tüm vatandaşlarımın ruhu için sizlerden Fatiha rica ediyorum."

Mecliste söz alan Büyükşehir Belediyesi Meclisi MHP Grup Başkanvekili Halit Demir, deprem nedeniyle baş sağlığı dileyerek, "Başta Sayın Valimiz olmak üzere, Büyükşehir Belediye Başkanımızı, belediye başkanlarımızı, meclis üyelerimizi, samimi olarak ilgi gösteren bütün sivil toplum kuruluşlarını, ülkenin hangi köşesinden gelmiş olursa olsun hizmet eden en alt birimden en üstteki iradecilere kadar teşekkür ediyorum" dedi.

Büyükşehir Belediyesi Meclisi CHP Grup Başkanvekili Özgür Özer de meclis üyeleri olarak birlikte deprem bölgesine gittiklerini belirtip, bölgedeki izlenimlerini aktararak, "Kayseri Büyükşehir Belediyesi, Melikgazi, Kocasinan Belediyesi ve KASKİ, Maraş'ta işler yapıyor. Konteyner Kent'i gezdik, gerçekten kısa zaman içerisinde devletin, belediyelerin bütün imkânlarıyla yapılmış 120 ailenin oturduğu bir konteyner kenti gezdik, kapılarını tek tek çaldık, Yahyalı Belediye Başkanımızın ikramları vardı, hep beraber orayı Kayseri olarak ayağa kaldırmaya çalışıyoruz, çalışmalıyız da Maraş buna layık bir yerdir, yanında olmalıyız" diye konuştu.

Büyükşehir Belediyesi Meclisi İYİ Parti Grup Başkanvekili Kazım Yücel ise söz isteyerek taziyelerini iletti.

21 asıl 16 ek gündem maddesi olmak üzere 37 gündem maddesi meclis üyelerince müzakere edilerek, karara bağlandı.

Gündem maddeleri arasında, 6 Şubat 2023 tarihinde Kahramanmaraş merkezli yaşanan ve 11 ili etkileyen son yüzyılın en büyük iki depremi nedeniyle meydana gelen tahribatın Kayseri Büyükşehir Belediyesi ve KASKİ Genel Müdürlüğü tarafından giderilmesi için yapılan çalışmalar kapsamında, Kahramanmaraş Büyükşehir Belediyesi, Onikişubat, Dulkadiroğlu, Türkoğlu, Pazarcık, Elbistan, Afşin, Göksun, Ekinözü, Nurhak, Çağlayancerit, Andırın Belediyeleri ile Kayseri Büyükşehir Belediyesi arasında kardeş şehir ilişkisi kurulması talebi de görüşüldü. Talep, meclis üyelerince oy birliği ile kabul edildi.

Maddelerle ilgili meclis üyelerinin görüşlerinin alındığı meclis toplantısının ardından, Başkan Vekili Savruk, mecliste alınan kararların hayırlı olması temennisinde bulundu.

KAYSERİ BÜYÜKŞEHİR'DEN DEPREM BÖLGESİNE 597 BİN 80 ADET UNLU MAMUL YARDIMI

Kayseri Büyükşehir Belediyesi, tüm imkânlarını deprem bölgelerine seferber ederken, depremin ilk gününden bu yana 597 bin 80 adet unlu mamul ürünü depremzedeler için bölgeye gönderdi.

Asrın felaketi olarak nitelenen deprem sonrasında yaraları sarmak için seferber olan Kayseri Büyükşehir Belediyesi Başkan Dr. Memduh Büyükkılıç'ın talimatları doğrultusunda çeşitli unlu mamullerinden oluşan gıda maddelerini de bölgeye ulaştırıyor.

Büyükşehir Belediyesi tarafından bu kapsamda, deprem bölgesine Kent Ekmek Fabrikası'nda üretilen toplam 597 bin 80 adet unlu mamul ürünü gönderildi.

Büyükşehir'in gönderdiği temel gıda maddeleri arasında, ekmek, galeta, pide, lavaş, bazlama gibi ürünler olmak üzere toplam 597 bin 80 adet unlu mamul deprem bölgelerine gönderildi.

Çölyaklı depremzede vatandaşların gıda ihtiyacını karşılamak üzere bölgeye toplam 49 bin adet glütensiz gıda da sevk edildi.

Büyükşehir, deprem bölgesinde depremzedelere yönelik gıda yardımlarını arttırmaya devam ediyor.

Elbistan Kayseri Çarşısı'nın afet bölgesinde bir ilk olduğunu, 72 saat gibi kısa ve rekor sürede hayata geçirildiğini söyleyen Başkan Büyükkılıç, "Önemli olan sahiplenmesi, yüzünün tebessüm etmesi, burada birbirine sahip çıkmasıdır" dedi.

BAŞKAN BÜYÜKKILIÇ, ELBİSTAN KAYSERİ ÇARŞISI'NIN İLK MÜŞTERİSİ OLDU

Kayseri Büyükşehir Belediye Başkanı Dr. Memduh Büyükkılıç, deprem bölgesi Kahramanmaraş'ın Elbistan ilçesinde ticari yaşamı normale döndürecek Elbistan Kayseri Çarşısı'nın ilk müşterisi oldu. Esnaflardan alışveriş yapan Başkan Büyükkılıç, bazı esnaflara da ürün desteğinde bulundu.

Afet bölgesinde bir ilk olan ve sosyal donatılarıyla önemli bir eksikliği giderecek olan Elbistan Kayseri Çarşısı, Kayseri Büyükşehir Belediyesi tarafından rekor kısa bir sürede hayata geçirildi.

Kayseri Büyükşehir Belediye Başkanı Dr. Memduh Büyükkılıç'ın talimatlarıyla 5 bin metrekare alan üzerine 150 personel ve 15 iş makinesi ile 72 saat içerisinde 90 konteynerlik Elbistan Kayseri Çarşısı tamamlandı. Büyükşehir Belediyesi, altyapısından, iç tesisatına, kanalizasyonundan elektrik tesisatına ve kilitli parkeden

çevre düzenine kadar tüm çalışmaları tamamlayarak, hayata geçirdi.

ELBİSTAN KAYSERİ ÇARŞISI'NDA YÜZLER GÜLÜYOR

Başkan Büyükkılıç, deprem bölgesinde insanüstü bir gayretle Genel Sekreter Yardımcısı Hamdi Elcuman koordinesinde çalışan Kayseri Büyükşehir Belediyesi'nin fedakâr ekiplerine teşekkür ederken, dükkânlarına yerleşen esnaflar da "Allah razı olsun, bizleri çok mutlu ettiniz, çok duygulandırdınız, emeğinizi Allah zayi etmesin" diyerek Başkan Büyükkılıç'a hem teşekkür hem de dua ettiler.

DÜKKÂNA YUMURTA TAŞIDI, TATLI İKRAM ETTİ

Çarşıda esnafların yüzlerini güldüren Büyükkılıç, yaptığı telefon konuşmasında çarşıdaki bir dükkânda yumurta satışı da yapılması için talimat verdi. Dakikalar içerisinde yumurta sevki yapılırken, Büyükkılıç da hem satış yapılacak dükkâna yumurtaları taşıdı hem de depremzedelere dağıttı.

Büyükkılıç, esnaflara hayırlı işler dileyerek, "Önemli olan sahiplenmesi, yüzünün tebessüm etmesi, burada birbirine sahip çıkmasıdır. Allah'ın izniyle burası canlanır" dedi.

MİLLETVEKİLİ ÜNAL'DAN BÜYÜKKILIÇ'A TEŞEKKÜR

Çarşıda incelemelerde bulunan Başkan Büyükkılıç, dükkânlarına yerleşen esnafla bir araya geldi. Esnaflara tatlı ikramında bulunan Büyükkılıç, ayrıca AK Parti Kahramanmaraş Milletvekili Mahir Ünal ile de çarşıyı gezdi. Milletvekili Ünal, "Kayseri Büyükşehir Belediyemize minnettarız, her an yanımızda oldu, Allah razı olsun. Bu çarşıyı da güzel bir şekilde inşa etti. O yüzden Memduh beye teşekkür ediyoruz" diye konuştu.

Büyükşehir ekiplerinin 3 gün boyunca gece gündüz demeden tamamladığı Elbistan Kayseri Çarşısı içerisinde giyim, gıda, kuaför, bakkal, büfe, çay ocakları, kahvaltı salonları, mescid ve WC gibi yaşam alanları yer alıyor.

KARDEŞ ŞEHİR MİSRATA'DAN KAYSERİ BÜYÜKŞEHİR'E 'GEÇMİŞ OLSUN' ZİYARETİ

Kayseri Büyükşehir Belediyesi'nin kardeş şehri olan Misrata'nın İl Meclis Başkanı Ali Elnadouri, Büyükşehir Belediyesi Genel Sekreteri Hüseyin Beyhan'ı ziyaret ederek, deprem nedeniyle 'geçmiş olsun' dileklerinde bulundu.

Kayseri ile kardeş şehir ilişkisini tarihi, kültürel, sosyal ve ekonomik konularda geliştirmek için Kayseri'nin Libya ülkesindeki kardeş şehri olan Misrata'nın İl Meclis Başkanı Ali Elnadouri, Kayseri Büyükşehir Belediyesi'ni ziyaret etti.

Büyükşehir Belediyesi Genel Sekreteri Hüseyin Beyhan'ı makamında ziyaret eden Elnadouri, "Libya'dan İstanbul aktarmalı buraya geldik. Türkiye'deki kardeşlerimize geçmiş olsun dileklerimizi sunmak için buraya geldik. Misrata Belediye Başkanımızın özellikle geçmiş olsun dileklerini sunmak için buradayız" dedi.

Misrata il Meclis Başkanı Ali Elnadouri, kardeş şehir Kayseri nezdinde bütün Türkiye'deki vatandaşlara

geçmiş olsun dileklerini sunarak, "Biz Libyalılar olarak Türkiye'yi kardeş olarak görüyoruz. Müslüman bir ülke olarak birbirimize destek olmalıyız. O yüzden Müslüman Müslümana en doğru zamanda destek olur" diye konuştu.

LİBYA'DAN TÜRKİYE'YE 50 MİLYON DOLARLIK YARDIM

Libya'dan Türkiye'ye 50 milyon dolarlık yardım desteği verildiğini söyleyen Elnadouri, "Türkiye ziyareti için buraya geldiğimde tabi ki hem Libya, hem Türkiye biz bir ülkeyiz. Libya Cumhurbaşkanımız 50 milyon dolar Türk hükümetine yardımda bulundu, aynı zamanda gelirken Misrata şehrinden de yardım etti" ifadelerini kullandı.

Büyükşehir Belediyesi Genel Sekreteri Hüseyin Beyhan da nazik ziyaretlerinden dolayı kardeş şehrin Misrata İl Meclis Başkanı Elnadouri'ye teşekkür ederek, "Allah razı olsun. Biz, tüm Müslümanlar kardeştir inancına sahibiz. Teşekkür ederiz. Bütün İslam âlemi ve tüm dünya yanımızda oldu. Kardeşliğimiz var, bir de insanlık var, ölenlerimize rahmet, kalanlara acil şifalar ve sabırlar diliyoruz" şeklinde konuştu.

Misrata İl Meclis Başkanı Ali Elnadouri, Misrata Belediye Başkanı Mahmud Mohamed Sigutri'nin Kayseri'nin Büyükşehir Belediyesi Başkanı Dr. Memduh Büyükkılıç'a ve Kayseri halkına, gönderdiği mesajı ve 'geçmiş olsun' dileklerini sundu.

BAŞKAN BÜYÜKKILIÇ'A LİMAKPORT İSKENDERUN'DAN TEŞEKKÜR

Kahramanmaraş merkezli deprem sonrası Limakport İskenderun Limanı'nda çıkan yangına müdahale ederek, söndürülmesini sağlayan Kayseri Büyükşehir Belediyesi İtfaiyesi adına Başkan Dr. Memduh Büyükkılıç'a LimakPort Yönetim Kurulu Başkanı Turhan Serdar Bacaksız tarafından teşekkür mektubu gönderildi.

Kayseri Büyükşehir Belediyesi İtfaiye Daire Başkanlığı ekipleri, Başkan Dr. Memduh Büyükkılıç'ın talimatlarıyla, Kahramanmaraş merkezli ve 10 ili etkileyen depremler sırasında Hatay LimakPort İskenderun Limanı'nda çıkan yangına müdahale eden ekiplere destek vermek amacıyla bölgeye gitti. Gece gündüz demeden yangınla mücadele eden ekipler, yangının söndürülmesi için canla başla çalıştı.

Yangın kısa sürede büyük bir mücadele örneği gösterilerek söndürülürken, bu kapsamda LimakPort Yönetim Kurulu Başkanı Turhan Serdar Bacaksız tarafından, Kayseri Büyükşehir Belediye Başkanı Dr. Memduh Büyükkılıç adına teşekkür mektubu gönderildi.

Turhan Serdar Bacaksız imzalı gönderilen teşekkür mektubunda şu ifadelere yer verildi:

"Sayın başkan, 6 Şubat 2023 tarihinde Kahramanmaraş merkezli yaşanan ve 10 şehrimizde etkili olan depremler sonucu yaşadığımız kayıplar bizleri ve milletimizi büyük bir üzüntüye boğarken, Limak Şirketler Topluluğu olarak deprem sonrasında LimakPort İskenderun'da başlayan yangın ile eş zamanlı mücadele etmek zorunda kaldık. Olumsuz hava koşulları sebebiyle kısa sürede yayılan yangın, aralarında Kayseri Büyükşehir Belediyesi yangın söndürme personeli ve araçlarının bulunduğu takviye ekiplerin iş birliği ve müdahalesiyle söndürülmüştür. Yangının kontrol altına alınmasında canla başla mücadele eden ve bizlere destek olan Kayseri Büyükşehir Belediyesi ekiplerine sizlerin nezdinde teşekkür ederek, şahsımız ve Limak Şirketler Topluluğu adına şükranlarımızı sunarız."

BÜYÜKŞEHİR'İN KAYSERİ MAHALLESİ ETKİNLİĞİ'NE CUMHURBAŞKANI TATAR KATILDI

Kayseri Büyükşehir Belediyesi bünyesinde faaliyet gösteren KAYMEK A.Ş. deprem bölgesi Kahramanmaraş'ta Kayseri Mahallesi etkinliği düzenlerken, Kuzey Kıbrıs Türk Cumhuriyeti Cumhurbaşkanı Ersin Tatar, etkinliği ziyaret ederek çocuklarla bir araya geldi. Cumhurbaşkanı Tatar, Kayseri ekibine teşekkür etti.

Kayseri Mesleki Eğitim ve Kültür A.Ş. (KAYMEK) marifetiyle Kayseri'deki depremzedelerin yanı sıra deprem bölgesindeki çocukları da unutmayıp, onların da yanlarında yer alıyor.

KAYMEK'TEN KAYSERİ MAHALLESİ ETKİNLİKLERİ

Kayseri Büyükşehir Belediyesi bünyesinde faaliyet gösteren KAYMEK A.Ş. Başkan Dr. Memduh Büyükkılıç'ın talimatlarıyla, 6 Şubat 2023 tarihinde medyana gelen deprem sonrası depremin merkez üssü olan Kahramanmaraş'ta kurulan Kayseri Sokağı'nda etkinlikler gerçekleştirerek çocukların moral ve motivasyonunu arttırmak için aktiviteler düzenledi. Çocuklarla gerçekleştirilen etkinlikler arasında, sandalye kapmaca, ebru yapımı, akıl oyunları, boyama etkinlikleri, maskot eşliğinde müzikli çocuk gösterileri, yüz boyama faaliyetleri yer aldı.

Ayrıca etkinlikte, kadın ve çocuk depremzede vatandaşlara kuaför hizmetleri de sunulurken, bununla birlikte Huzur Çınarı Aile Danışmanlık ve Rehberlik Merkezi uzman psikologları da görev aldı. Düzenli olarak gerçekleştirilecek etkinlikte çocukların moral ve motivasyonlarının arttırılması hedefleniyor.

Kuzey Kıbrıs Türk Cumhuriyeti Cumhurbaşkanı Ersin Tatar da KAYMEK'in bu anlamlı ve özel etkinliğini ziyaret ederek çocuklarla bir araya geldi.

Burada açıklamalarda bulunan Cumhurbaşkanı Tatar, "Kuzey Kıbrıs Türk Cumhuriyeti'nden size sevgiler, saygılar getiriyorum, tüm oradaki çocukların muhabbetlerini paylaşıyorum. Allah size kolaylık versin, bu deprem dolayısıyla hayatını kaybedenlere Allah'tan rahmet diliyorum, milletimize baş sağlığı diliyorum" dedi.

Tatar, büyük milletin evlatları olarak bu yaraların hep birlikte sarılacağını vurguladığı konuşmasında, şunları söyledi:

"İnanıyorum ki Türkiye bu faciayı atlatacaktır, yaralarımızı hep birlikte saracağız. Çünkü biz büyük milletin evlatları olarak daha büyük felaketleri de geçmişte yaşadık. Belki bu deprem en büyük depremdi, hiç beklenmedik bir depremdi, çok büyük coğrafyayı etkiledi ama devletin gücüyle bütün bunların atlatılması, yaraların sarılması ve normal hayata dönüşümüz inşallah çok uzun sürmeyecektir. Başta Türkiye Cumhuriyeti Cumhurbaşkanı Sayın Recep Tayyip Erdoğan'a, hükümetine, kurum ve kuruluşlarına baş sağlığı ve geçmiş olsun diliyorum. Tüm gayretleri

olanlara teşekkür ediyorum."

Kahramanmaraş Büyükşehir Belediye Başkanı Hayrettin Güngör ve beraberindeki heyet ile birlikte etkinlik alanını ve stantları gezen Tatar, Kayseri Büyükşehir Belediyesi İşletmeler ve İştirakler Daire Başkanı Cenani Ayaydın'dan alanda yapılan çalışmalar hakkında bilgiler aldı.

Büyükşehir Belediyesi KAYMEK ekibini tebrik eden Cumhurbaşkanı Tatar, "Allah kolaylık versin. Çok güzel bir ortam hazırlamışsınız, çok teşekkür ederiz" dedi.

CUMHURBAŞKANI TATAR, KONTEYNER KENTİ GEZDİ

Cumhurbaşkanı Tatar, Kayseri Büyükşehir Belediyesi tarafından kurulan konteyner kenti de ziyaret ederek, depremzedelerle sohbet etti.

Cumhurbaşkanı Tatar, AFAD iş birliği ile deprem bölgesi Kahramanmaraş'ta yaşanan ağır hasar sonrasında yaraları sarmak için kısa sürede depremzedelerin barınma ihtiyacını karşılayan Büyükşehir Belediyesi ve Başkan Dr. Memduh Büyükkılıç'a teşekkür etti.

BÜYÜKŞEHİR GEZİCİ AĞIZ VE DİŞ SAĞLIĞI KLİNİĞİ'NDEN DEPREM BÖLGESİNDE BİNLERCE VATANDAŞA HİZMET

Kayseri Büyükşehir Belediyesi'nin, kırsal kesimdeki diş hastaları için imal ettiği ve Kayseri Nimet Bayraktar Ağız ve Diş Sağlığı Hastanesi koordinasyonundaki Gezici Ağız ve Diş Sağlığı Kliniği aracı, deprem bölgesinde 18 günlük süreçte 3 bin 150 depremzede vatandaşın tedavisini gerçekleştirdi.

Büyükşehir Belediyesi Makina İkmal Bakım ve Onarım Daire Başkanlığı tarafından Başkan Dr. Memduh Büyükkılıç'ın 'insan' ve 'sağlık' odaklı hizmet anlayışı çerçevesinde hayata geçirilen Gezici Ağız ve Diş Sağlığı Kliniği, deprem bölgesinde depremzedelerin ağız ve diş sağlığı için büyük önem arz eden bir görev üstlendi.

Kayseri'deki hizmetlerinin yanında, Sağlık Bakanlığı'nın bölgedeki koordinasyonuyla deprem bölgesinde de vatandaşlara diş tedavi hizmeti sunan Kayseri Büyükşehir Belediyesi Makine İkmal Bakım ve Onarım Daire Başkanlığı'nın imal ettiği, donanımını Kayseri Nimet Bayraktar Ağız ve Diş Sağlığı Hastanesi'nin üstlendiği ve İl Sağlık Müdürlüğü ile Büyükşehir Belediyesi arasında gerçekleştirilen protokol neticesinde hizmete başlayan Gezici Ağız ve Diş Sağlığı Kliniği binlerce depremzede vatandaşa hizmet verdi.

18 GÜNDE 3 BİNİN ÜZERİNDE DEPREMZEDENİN DİŞ TEDAVİSİ GERÇEKLEŞTİRİLDİ

14 Şubat'ta deprem bölgesi Hatay'da hizmet vermeye başlayan Gezici Ağız ve Diş Sağlığı Kliniği, günlük ortalama 150-200 depremzedeye hizmet vererek, toplam 18 günlük süreçte 3 bin 150 depremzedeye diş tedavisi hizmeti verdi. Protez hariç diğer tüm tedavilerin gerçekleştirildiği Gezici Ağız ve Diş Sağlığı Kliniği'nde, bir diş kliniğinde ne yapılıyorsa onu yapabilecek donanım yer alıyor.

DEPREMZEDE VATANDAŞLAR MEMNUNİYETLERİNİ İFADE EDEREK TEŞEKKÜR ETTİ

Dişi kırılan ve benzeri tedavi ihtiyacı olan vatandaşlar tarafından böyle bir hizmetin verilmesi nedeniyle teşekkür alan ve deprem bölgesinde hizmet vermeye devam eden Gezici Ağız ve Diş Sağlığı Kliniği hizmetinde, vatandaşlar söz konusu hizmetten duydukları memnuniyeti dile getirdi.

DEPREMZEDE KIBRIS GAZİSİ'NDEN KAYSERİ'YE VE BAŞKAN BÜYÜKKILIÇ'A TEŞEKKÜR

Kayseri Büyükşehir Belediyesi'nin depremin merkez üssü olan Kahramanmaraş'ta depremzedelerin barınma ihtiyaçları için kurduğu konteyner kent içerisinde ikamet eden Kıbrıs Gazisi Hüseyin İkikardeş ile depremzede vatandaşlar Başkan Büyükkılıç'a hem dua hem de teşekkür ettiler.

Deprem felaketinin yaşandığı Kahramanmaraş için ilk andan itibaren yardıma ve desteğe koşan Başkan Dr. Memduh Büyükkılıç yönetimindeki Kayseri Büyükşehir Belediyesi, depremin yaralarını sarmaya devam ediyor.

Konteyner kenti gezen Büyükşehir Belediyesi İşletme İştirakler Daire Başkanı Cenani Ayaydın, depremzedelerle tek tek görüşerek, herhangi bir istekleri olup olmadığını sordu.

Ayaydın, Kayseri Büyükşehir Belediyesi'nin AFAD iş birliği ile deprem bölgesi Kahramanmaraş'ta yaşanan ağır hasar sonrasında yaraları sarmak için kısa sürede depremzedelerin barınma ihtiyacının karşılandığı konteyner kentte ikamet eden Kahramanmaraş Gaziler Dernek Başkanı olan Kıbrıs Gazisi Hüseyin İkikardeş ile de görüşüp, bir süre sohbet etti.

BAŞKAN BÜYÜKKILIÇ'A HEM TEŞEKKÜR HEM DUA

Depremzedelerden biri olan Kıbrıs Gazisi Kahramanmaraş Gaziler Dernek Başkanı Hüseyin İkikardeş, Kayseri Büyükşehir Belediye Başkanı Dr. Memduh Büyükkılıç'a hem teşekkür, hem de dua etti.

"KAYSERİLİLER TÜRKİYE'NİN BEL KEMİĞİ"

'Kayserililer Türkiye'nin bel kemiğidir' diyen İkikardeş, "Her zaman biz Kayserililerle beraberiz. Kayserililer Türkiye'nin bel kemiği. Kurban olduğum Allah birinizi bin etsin. Tuttuğunuzu altın etsin. Kâbelere nasip eylesin" diye konuştu.

"BAŞKANIMIZIN AYAĞINA TAŞ DEĞMESİN"

Büyükşehir Belediyesi tarafından kurulan konteyner kent depremzedelerde dua almaya devam ediyor. Konteyner kentte Başkan Büyükkılıç'a dua eden vatandaşlar, Büyükkılıç'a selamlarını ileterek, "Başkanımıza çok teşekkür ederiz. Ayağına taş değmesin" dediler.

KAYSERİ BÜYÜKŞEHİR'DEN DEPREM BÖLGESİNE ÇAMAŞIR YIKAMA MERKEZİ

Kayseri Büyükşehir Belediyesi, Başkan Dr. Memduh Büyükkılıç'ın depremzede vatandaşların sağlığı ve hijyeni için her türlü desteği gerçekleştirirken, deprem bölgesine Çamaşır Yıkama Merkezi kurdu.

Kayseri Büyükşehir Belediyesi, Büyükşehir Belediye Başkanı Dr. Memduh Büyükkılıç'ın talimatlarıyla, Kahramanmaraş merkezli depremler sonrası, depremden etkilenen vatandaşların refahı, hijyeni ve temizliği için özel önem veriyor.

Deprem felaketinin yaşandığı Kahramanmaraş için ilk andan itibaren yardıma ve desteğe koşan Başkan Dr. Memduh Büyükkılıç yönetimindeki Kayseri Büyükşehir Belediyesi, depremin yaralarını sarmaya devam ederken, kısa süre içerisinde hayata geçirdiği konteyner kentte şimdi de Çamaşır Yıkama Merkezi'ni kurdu.

Konteyner kentte ikamet eden depremzede vatandaşların çamaşır yıkama ihtiyaçlarını karşılamak için ile temizlik maddelerinin yer aldığı çamaşır makinesi ve kurutma makinelerini bölgeye sevk edip, kentte Çamaşır Yıkama Merkezi'ni hizmete sundu.

Çamaşırlarını yıkayıp, kurutan depremzede vatandaşlar da anlamlı destek için Kayseri Büyükşehir Belediye Başkanı Dr. Memduh Büyükkılıç ve ekibine teşekkürlerini ilettiler.

BAKAN KURUM VE BAŞKAN BÜYÜKKILIÇ DEPREM BÖLGESİNDE ÇALIŞMALARI DEĞERLENDİRDİ

Kayseri Büyükşehir Belediye Başkanı Dr. Memduh Büyükkılıç, depremin merkez üssü Kahramanmaraş'ta Çevre, Şehircilik ve İklim Değişikliği Bakanı Murat Kurum ile Büyükşehir Belediyesi öncülüğünde Kayseri ekibi tarafından deprem bölgesinde gerçekleştirilen çalışmalar üzerine değerlendirmelerde bulundu.

Yüzyılın felaketi 7.7 ve 7.6 şiddetindeki depremler sonrası Türkiye'nin seferber olarak tek yürek şeklinde giriştiği depremin yaralarını sarma çalışmaları hummalı şekilde sürerken, deprem bölgesi ve Kayseri arasında adeta mekik dokuyan Büyükşehir Belediye Başkanı Dr. Memduh Büyükkılıç, Çevre, Şehircilik ve İklim Değişikliği Bakanı Murat Kurum ile deprem bölgesinde görüştü.

Başkan Büyükkılıç, Bakan Kurum ile Büyükşehir Belediyesi öncülüğünde Kayseri ekibi tarafından deprem bölgesinde gerçekleştirilen çalışmalar üzerine değerlendirmelerde bulundu. Deprem bölgesindeki hummalı çalışmaları inceleyen Büyükkılıç ve Kurum'a AK Parti Kahramanmaraş Milletvekili Mahir Ünal ile Kahramanmaraş Büyükşehir Belediye Başkanı Hayrettin Güngör de eşlik etti.

İncelemeler sonrası değerlendirmelerde bulunan Başkan Büyükkılıç, "Çevre, Şehircilik ve İklim Değişikliği Bakanımız Sayın Murat Kurum ile deprem bölgesinde gerçekleştirdiğimiz çalışmalar üzerine değerlendirmelerde bulunduk. İnşallah devlet millet el ele Kahramanmaraş'ımızı ayağa kaldıracağız" dedi.

Bakan Kurum da Kayseri ekibinin gerçekleştirdiği çalışmalar ve özverili gayretlerinden dolayı Büyükkılıç'a teşekkür etti.

BÜYÜKŞEHİR SPOR A.Ş.'DEN DEPREMZEDE ÇOCUKLARA "SPOR" TERAPİSİ

Kayseri Büyükşehir Belediyesi bünyesinde faaliyet gösteren Spor A.Ş. depremden olumsuz etkilenen çocuklar için deprem bölgesi Kahramanmaraş'ta spor etkinliği düzenliyor.

Kayseri Büyükşehir Belediyesi'nin spor faaliyetlerinde öncü kuruluşu Spor A.Ş. deprem bölgesi Kahramanmaraş'ta depremzede çocukları yalnız bırakmıyor.

Kahramanmaraş merkezli depremlerin ardından afetten etkilenen çocukların olumsuz atmosferden kurtulmasını sağlamak, bir nebze de olsun onlara moral verip, yüzlerinde tebessüm oluşturmak için Spor A.Ş. eğitmenleri deprem bölgesinde etkinlik alanı kurdu.

Büyükşehir Belediyesi Spor A.Ş. spor ve zekâ oyunları başta olmak üzere birçok etkinliği çocuklarla buluşturdu.

Spor A.Ş. eğitmenleri ile keyifli vakit geçiren çocuklar için sosyal ve sportif etkinlikler sürüyor.

Kahramanmaraş'ta yaraları sarmaya, acıları bir nebzede dindirmeye gayret gösteren Başkan Büyükkılıç, Kayseri Valiliği ve Büyükşehir Belediyesi ile Melikgazi, Kocasinan, Talas başta olmak üzere 16 ilçe belediyesi ile birlikte hayırseverliği ile meşhur Kayseri'nin temsilcileri olarak Kahramanmaraş için çalışmaya devam ettiklerini söyledi.

BAŞKAN BÜYÜKKILIÇ, 16 İLÇE BELEDİYESİ İLE 'TEK YÜREK' KAHRAMANMARAŞ'TA YARALARI SARIYOR

Kayseri Büyükşehir Belediye Başkanı Dr. Memduh Büyükkılıç, 'tek bilek, tek yürek' anlayışı ile Kayseri Valiliği ve Büyükşehir Belediyesi ile 16 ilçe belediyesiyle birlikte depremin merkez üssü Kahramanmaraş'ta yaraları sarmaya devam ediyor.

Depremin yaralarını el birliğiyle sarmak için büyük bir özveri ve fedakârlıkla çalışan Başkan Büyükkılıç, bölgede ziyaretlerini ve incelemelerini hafta sonu da sürdürdü.

KAYSERİ ÇARŞISI'NI GEZDİ, KOCASİNAN VE TALAS'IN ÇALIŞMALARINI İNCELEDİ

Kayseri Büyükşehir Belediyesi olarak esnafların kullanımına sundukları çarşıda esnaf ve vatandaşlar ile bir araya gelerek, birliğin ve beraberliğin bereketini yaşayan Başkan Büyükkılıç, Büyükşehir Belediyesi'nin de destekleriyle çalışmaları hummalı bir şekilde devam eden Kocasinan Konteyner Çarşı'yı Vali Gökmen Çiçek ve Kocasinan Belediye Başkanı Ahmet Çolakbayrakdar ile birlikte ziyaret ederek, incelemelerde bulundu.

'TEK BİLEK, TEK YÜREK'

'Tek bilek, tek yürek' anlayışı ile 16 ilçe belediyesiyle birlikte yaraları saran Büyükkılıç, Kayseri Valisi Gökmen Çiçek ile birlikte ayrıca Talas ve Elbistan kardeşliğinin en somut örneği Talas Kent Ticaret Alanı'nda Kayseri Büyükşehir Belediyesi ekiplerinin de çalışmalarına aralıksız devam ettiği, Talas tarafından hazırlanan yaşam alanını ziyaret ederek, çalışmaları yerinde inceledi.

Vali Çiçek, Kayseri'nin valisi olmaktan dolayı gurur duyduğunu belirterek, "Buradaki esnafların çarşı talebini Büyükşehir Belediye Başkanımıza ilettim. O da 'ihtiyaçtır mutlaka yapalım' dedi ve 3 günde rekor sürede bir çarşıyı tamamladı, bu şehrin kalbi oldu. Büyükşehir Belediyesi başta olmak üzere böyle ilçe belediyelerine sahip olmaktan, böyle bir ilin valisi olmaktan dolayı onur duyuyorum" diye konuştu.

"ONLARIN YÜZÜ GÜLÜNCE BİZİM DE YÜZÜMÜZ GÜLÜYOR"

Kayseri Valiliği ve Büyükşehir Belediyesi ile Melikgazi, Kocasinan, Talas başta olmak üzere 16 ilçe belediyesi ile birlikte hayırseverliği ile meşhur Kayseri'nin temsilcileri olarak Kahramanmaraş için çalışmaya devam ettiklerini vurgulayan Başkan Büyükkılıç da "Üzerimize düşen ne varsa yapmaya devam ediyoruz. Hayırseverliği, yardımseverliği ile ünlü olan Kayserimizin insanlarının temsilcileri olarak çalışkan, gayretli, duaya her zaman ihtiyacı olduğu ekiplerimizle gece gündüz demeden 3-4 günde sonuçlandırıyor, insanlarımızın hizmetine sunuyoruz. Onların yüzü gülünce bizim de yüzümüz gülüyor" ifadelerini kullandı.

KONTEYNER KENTTE DEPREMZEDELERLE BİR ARAYA GELDİ

Öte yandan Kayseri Büyükşehir Belediye Başkanı Dr. Memduh Büyükkılıç, Kahramanmaraş Büyükşehir Belediye Başkanı Hayrettin Güngör ile kentte devam eden çalışmaları yerinde incelerken, Kayseri Büyükşehir Belediyesi tarafından hayata geçirilen konteyner kentte depremzede vatandaşlar ve çocuklarla bir araya geldi.

DEPREMZEDELERE SICAK YEMEK DAĞITTI

Ziyaretler kapsamında depremden etkilenen vatandaşlara hizmet veren sosyal marketi de gezen Başkan Büyükkılıç, ayrıca konteyner kentte depremzede vatandaşlara Kayseri Büyükşehir Belediyesi ekiplerince sıcak yemek dağıtımına eşlik etti.

Konteyner kentte hem depremzede vatandaşlara hem de görevli personele sıcak yemek dağıtımına eşlik eden, onlarla birlikte yemek yiyen Başkan Büyükkılıç, özellikle çocuklarla yakından ilgilendi.

Başkan Büyükkılıç'a Kahramanmaraş ziyaretinde eşlik eden Büyükşehir Belediyesi Genel Sekreter Yardımcısı Serdar Öztürk de konteyner kentte çocuklarla futbol oynayarak, bir nebze de olsun güzel vakit geçirmelerini sağladı.

Depremin merkez üssünde açıklamalarda bulunan Başkan Büyükkılıç, birlik, beraberlik içerisinde bu sürecin atlatılacağını, belediyeler olarak Kayserililerin hizmetinde, emrinde olduklarını söyledi.

BAŞKAN BÜYÜKKILIÇ, DEPREMİN MERKEZ ÜSSÜ KARPUZSEKİSİ'NDE İNCELEMELERDE BULUNDU

Kayseri Büyükşehir Belediye Başkanı Dr. Memduh Büyükkılıç, sabah 05.28'de kentte gerçekleşen 4.8 şiddetindeki depremin merkez üssü Hacılar olan Karpuzsekisi Mahallesi'ni ziyaret ederek, bölge sakinlerine geçmiş olsun dileklerini iletti.

Başkan Büyükkılıç, İçişleri Bakanlığı Afet ve Acil Durum Yönetimi Başkanlığı (AFAD) verilerine göre Kayseri ili Hacılar ilçesinde meydana gelen 4.8 şiddetindeki depremin ardından, Karpuzsekisi Mahallesi'nde incelemelerde bulundu.

Büyükkılıç, Hacılar Belediye Başkanı Bilal Özdoğan ve İncesu Belediye Başkanı Mustafa İlmek ile depremin olduğu merkez üssünde incelemelerde bulunarak, bölge sakinlerine geçmiş olsun dileklerini iletti.

Burada açıklamalarda bulunan Başkan Büyükkılıç, "Sabah 05.28'de hepimizin depremle uyandığı bir saatti. Geçmiş olsun, Mevlam beterinden korusun. Bu saate kadar bize ulaşan bilgiler doğrultusunda bir cana, bir mala hasar oluşturan ciddi bir manada sıkıntı gündeme gelmedi" dedi.

Büyükkılıç, deprem sonrası herhangi bir can ve mal kaybı yaşanmadığını vurgulayarak, "Ancak bu bulunduğumuz bölgede kara saz diye bilinen gerek İncesu'muzun Saraycık bölgesinde gerekse Hacılarımızın Hürmetçi Çiftliği, Karpuzsekisi diye bilinen Organize Sanayimizin hemen yanı başındaki depremin olduğu yerdeyiz. İçi boş, duvarların yıkıldığı iki yapı söz konusudur. Deprem bölgelerine yakın yerlerde camilerin şerefiyesinde ufak hasarların meydana geldiği, minarelerde sıkıntı olduğu, bazı yapılarda da çatlakların olduğu yönünde bize ulaşan bilgiler var. Geçmiş olsun diyorum" diye konuştu.

"OKULLARIMIZI İNCELETTİK, İNCELETMEYE DEVAM EDİYORUZ"

Birlik, beraberlik mesajı veren ve resmi açıklamalara itibar edilmesini ifade eden Başkan Büyükkılıç sözlerini şöyle sürdürdü:

"6 Şubat'tan beri büyük depremlerin olduğu o günden beri Kayseri'mizde zaman zaman 4, 4.5, 4.9 şeklinde depremler ya da artçı depremler söz konusu olmakta. Temennimiz daha fazlasının olmaması doğrultuda. Bilim adamlarıyla istişaremiz, teknik heyetlerle değerlendirmemiz sonucunda yol alıyoruz, beraber hareket ediyoruz. Allah'a şükür Kayseri'miz açısından tedirgin olmayı gerektiren bir şey olmadığı yönünde ifadeler mevcut. Bunu demekle her şey bitti anlamında söylemiyoruz. Sadece bu şehirde yaşıyoruz, birliğimizi, beraberliğimizi korumalıyız, sosyal medya üzerinden gereksiz yere spekülasyonlar yapılarak, insanların huzursuz edilmesine vesile olarak yaşamımızı sürdüremeyiz. Bilim adamlarımıza ve resmi açıklamalara itibar edelim. Okullarımızı incelettik, inceletmeye devam ediyoruz. Şuanda da Valimizin de talimatları doğrultusunda Çevre, Şehircilik İl Müdürlüğü ve Belediyelerimizin iş birliğinde şehrimizdeki bütün okulların maksimum 1 hafta içerisinde tamamının taranması ve yeniden gözden geçirilmesi anlamında çalışmalar yapıyoruz. Şuanda kadar gelen bilgiler doğrultusunda çok şükür yeni bir durum söz konusu değil. Okullarımız, yavrularımız için en güvenli liman. Öğretmenler bu bilinci oluşturuyor."

Büyükkılıç, bu sürecin hep birlikte aşılacağına işaret ederek, "Bir cana sıkıntı gelmemesinden dolayı da Mevla'mıza şükrederek elbette ki bizim de sorumluluk makamında insanlar olarak alacağımız tedbirler konusunda daha dikkatli daha gayretli olacağımızı da ifade ediyorum. Şuanda Hacılar'ımızın ve İncesu'muzun çok değerli belediye başkanları yanımızda. Sabah kendileriyle görüştüğümüzde bir sıkıntı olmadığını öğrenmekten memnuniyet duyduk. İnşallah birlik, beraberlik içerisinde bu süreçlerin aşılacağını umuyor ve inanıyoruz. Büyük depremde vefat eden kardeşlerimize Allah'tan rahmet diliyoruz. Yaralılarımıza acil şifalar temenni ediyoruz" şeklinde konuştu.

Kayseri'de misafir olan 50 bin civarında deprem bölgesinden gelen depremzede olduğunu da hatırlatan Başkan Büyükkılıç, "Onlarla ilgili her türlü çalışmaları kurum ve kuruluşlarımızla dayanışma içerisinde yönetiyoruz. Kayserili hamiyetperver, hayırseverimiz, bu konularda desteğini esirgememiş ve her türlü çalışmaları sürdürmüştür. Deprem bölgesinde de 16 ilçe belediye başkanı kardeşimizle, kurum ve kuruluşlarımızla, iş adamlarımız, sivil toplum teşkilatlarımız, AFAD'ımız, Kızılay'ımız, askerimiz, sivilimiz el ele vermek suretiyle, Valimiz başta olmak üzere hep beraber çalışmalarımızı yapıyoruz. Elbette ki Sayın Cumhurbaşkanımızın önderliğinde birlik, beraberlik anlayışı içerisinde bu yaralarımızı saracağımızdan da hiç kimsenin şüphesi olmasın" ifadelerini kullandı.

"DEVLET YARA SARMAK İÇİN VAR, DEVLET VATANDAŞINI KORUMAK İÇİN VAR"

Kayseri Büyükşehir Belediye Başkanı Dr. Memduh Büyükkılıç hasarlı bina sayısında ciddi bir artış olmadığına vurgu yaparak, şöyle konuştu:

"Hasarlı bina sayısında ciddi manada bir artış yok. Ancak daha önceki 12 bin civarında hasarlı yapı söz konusu. İçişleri Bakanlığı'mızla, Çevre Şehircilik ve İklim Değişikliği Bakanlığı'mızla çalışmalarımızı sürdürüyoruz. Hepimiz alarmdayız adeta, görevlerimizin başındayız. Biz bilgilerimizi ulaştırdık, ulaştırmaya devam ediyoruz. Yine bugün de ilettik, depremlerin aralıklı olarak devam ettiğini, huzursuzluk oluştuğunu ilettik. Devlet yara sarmak için var, devlet vatandaşını korumak için var. Devlet insanların birliği, beraberliği için var. Biz üzerimize düşeni yapıyoruz, takip ediyoruz, müsterih olun. Zaten belediyeler olarak emrinizdeyiz, hizmetinizdeyiz. Afet çerçevesinde değerlendirilmesini de bekliyoruz."

BÜYÜKKILIÇ'TAN "TOPLANMA ALANLARI" HATIRLATMASI

Kayseri Büyükşehir Belediye Başkanı Dr. Memduh Büyükkılıç, Büyükşehir Belediyesi tarafından düzenlenen Amatör Spor Kulüpleri Spor Malzemesi Dağıtım Töreni'ne katıldı. Toplamda 1 milyon TL'lik spor malzemesi dağıtan Başkan Büyükkılıç, "Sporda 'her zaman varız' diyoruz ve amatör sporumuza desteğimizi sürdürmeye devam ediyoruz" dedi.

Sümer Spor Kompleksi'nde gerçekleştirilen törene Kayseri Büyükşehir Belediye Başkanı Dr. Memduh Büyükkılıç'ın yanı sıra Hacılar Belediye Başkanı Bilal Özdoğan, Gençlik ve Spor İl Müdürü Ali İhsan Kabakcı, AK Parti Kayseri İl Başkanı Şaban Çopuroğlu, Yukatel Kayserispor Asbaşkanı Ali Çamlı, Amatör Spor Kulüpleri Federasyonu Başkanı Mutlu Önal, Büyükşehir Belediyesi Genel Sekreteri Hüseyin Beyhan, Büyükşehir Belediyesi Genel Sekreter Yardımcısı Hamdi Elcuman, daire başkanları, amatör spor kulüpleri başkanları ve sporcular katıldı.

Törende konuşan Büyükşehir Belediye Başkanı Dr. Memduh Büyükkılıç, "Kayseri'miz bir ticaret ve endüstri merkezidir. Bunun yanında kendisini her alanda geliştiren, insanların aradığı her şeyi bulan anlayış içerisinde ve en önemlisi büyükşehirlerin konforunu yaşatıp, büyükşehirlerin sıkıntısını yaşatmayan bir hizmet anlayışıyla sizlere layık oluyoruz. 16 ilçe belediye başkanımızla ağabey kardeş mantığı içerisinde spor camiamıza hizmet etmeye özen gösterdiğimizi vurgulamak istiyorum" dedi.

Kayseri'nin sporun merkezi olma yolunda çalıştıklarını vurgu yapan Büyükkılıç, "Elbette Kayserispor'umuz da bizim bir markamızdır. Emeği geçenlere teşekkür ediyoruz. Profesyonel sporun yanında aslolan altyapıyı oluşturacak olan amatör spordaki çalışmalarımız ve hizmetlerimizdir. Bu yönüyle amatör spora destek vermeyi çok önemsiyoruz. Mutlu başkanımızla da uyum kültürü içerisinde çalışmalarımızı sürdürüyoruz" diye konuştu.

"SPOR ETKİNLİKLERİ İLE MİLYONLARCA KİŞİYE ULAŞIYORUZ"

Başkan Büyükkılıç, spor etkinlikleri ile milyonlarca kişiye ulaştıklarının altını çizerek, "Büyükşehir Belediyesi Spor A.Ş. marifetiyle Kayseri'mizin her bölgesinde hizmetlerimizi sürdürürken, sporda da çeşitliliği esas alarak tüm insanların beklentilerine cevap verecek bir yaklaşım sergilediğimizi buradan paylaşmak istiyorum. Bu yönde de milyonlarca kişiye ulaştığımızı, değişik spor çalışmalarıyla mutlaka insana dokunduğumuzu, bunun onurunu, gururunu taşıdığımızı belirtiyor, Spor A.Ş.'mize teşekkür ediyorum" ifadelerini kullandı.

"SPORDA 'HER ZAMAN VARIZ' DİYORUZ"

Kayseri'yi sporun ve sporcunun merkezi haline getirmek için gayret gösterdiklerini söyleyerek, şöyle konuştu:

"Kırsalda özellikle her beldede, her mahallede mutlaka bir sahamız, spor alanında salonumuz var. Yüksek İrtifa Merkezi'mizi de hayata geçirmek suretiyle sporun ve sporcunun merkezi haline geliyoruz. Sırf bu sene 20 takımın, yurt içinden ve yurt dışından, kamp yaptığını ifade ediyorum. Şuanda 2 tane olan sahaya 6 tane daha ilave edip, yüzme havuzumuzu, çok amaçlı spor salonunu yapma aşamasında olduğumuzu belirterek, Kayseri'yi sporun ve sporcunun merkezi yapıyoruz. Geçenlerde Atlı Cirit Şampiyonası'nı izledik, Kayseri'yi ata sporunun merkezi haline getiriyoruz. Yüzme, tenis, atletizm konusunda çalışmaların yanı sıra yarı maraton ile Kayseri'miz kendisinden söz ettirdi. Basketbol, voleybol veya diğer salon sporlarında 'her zaman varız' diyoruz ve amatör sporumuza desteğimizi sürdürmeye devam ediyoruz."

Büyükkılıç, orada öğrencileri ve kayak severleri yetiştirmek adına Spor A.Ş.'nin etkinliklerini de hatırlattı.

Amatör Spor Kulüpleri Federasyonu Başkanı Mutlu Önal ise "Büyükşehir Belediye Başkanımızın söz verdiği, 350 bin TL'den 1 milyon liraya çıkardığı malzeme dağıtımı için burada bulunmaktayız. 135 bin sporcumuz olan, 65 branşta 7 bin faal futbolcu, 35 bin lisanslı sporcu ile 180 bin kişilik en büyük sivil toplum örgütüyüz. Bu katkıyı veren Büyükşehir Belediye Başkanımıza çok teşekkür ederiz" dedi.

Tören kapsamında, Kayseri'deki amatör spor kulüplerine 1 milyon TL tutarında 4 bin 400 adet tişört, şort ve çorabın yer aldığı antrenman takımı, 110 adet dört numara futbol topu, bin 450 adet beş numara futbol topu dağıtımı yapıldı.

VALİ ÇİÇEK VE BAŞKAN BÜYÜKKILIÇ'TAN EĞLENCELİ DEPREM BİLİNÇLENDİRMESİ

Kayseri Büyükşehir Belediye Başkanı Dr. Memduh Büyükkılıç, Kayseri Valisi Gökmen Çiçek ile birlikte Müncübe Cıngıllıoğlu İlkokulu ve Ortaokulu'nda eğitim gören öğrencilerle bir araya geldi. Çocuklarla yakar top oynayan Başkan Büyükkılıç, öğrencilerle hem eğlendi hem de depremlerle ilgili bilgilendirme yaptı.

Kayseri Büyükşehir Belediye Başkanı Dr. Memduh Büyükkılıç, öğrenci dostu anlayış içerisinde çocukları yalnız bırakmazken, bu kapsamda Kayseri Valisi Gökmen Çiçek ile birlikte Müncübe Cıngıllıoğlu İlkokulu ve Ortaokulu'nu ziyaret etti.

Burada sınıfları gezerek, öğrencilere ve öğretmenlere 'iyi dersler' temennisinde bulunan Büyükkılıç ile Çiçek, ayrıca okul bahçesinde yakar top oynayan çocuklara eşlik ederek, depreme ilişkin öğrencileri bilinçlendirdiler.

Çocukların sıcak ilgisiyle karşılaşan Vali Çiçek ve Başkan Büyükkılıç, deprem bölgesinden gelen bir öğrenci ile de yakından ilgilenerek, bir isteği olup olmadığını sordular.

ÇOCUKLARLA YAKAR TOP OYNADILAR

Vali Çiçek, bahçede çocuklarla sohbeti sırasında depremzedelere harçlığını gönderen bir öğrenciye teşekkür ederek, "Allah razı olsun, teşekkür ederiz. Orada büyük bir mücadele veriliyor. Çok büyük bir çalışma yürütülüyor. Bütün gençlerimiz, gönüllüler orada fedakârca çalışıyor" dedi.

Öğrencilerle hem eğlenen hem de kentte yaşanan depremlerle ilgili çocukları bilgilendiren Başkan Büyükkılıç ile Vali Çiçek, öğrencilere derslerinde başarılar diledi.

Başkan Büyükkılıç ve Vali Çiçek'e, okul ziyaretinde Garnizon Komutanı Hava Tuğgeneral Haldun Taşan, Melikgazi Kaymakamı Bülent Karacan, Erciyes Üniversitesi Rektörü Prof. Dr. Fatih Altun ve Kayseri İl Milli Eğitim Müdürü Bahameddin Karaköse de eşlik etti.

Kahramanmaraş'ta yaraları sarmaya, acıları bir nebzede dindirmeye gayret gösteren Başkan Büyükkılıç, Kayseri Valiliği ve Büyükşehir Belediyesi ile Melikgazi, Kocasinan, Talas başta olmak üzere 16 ilçe belediyesi ile birlikte hayırseverliği ile meşhur Kayseri'nin temsilcileri olarak Kahramanmaraş için çalışmaya devam ettiklerini söyledi.

BÜYÜKŞEHİR MECLİSİ'NDEN DEPREMZEDELER İÇİN 'SU KATILIM PAYI VE SAYAÇ ÜCRETİ' ALINMAMASI KARARI

Kayseri Büyükşehir Belediyesi 2023 Yılı Mart Ayı Meclis Toplantısı, Başkan Dr. Memduh Büyükkılıç, başkanlığında gerçekleştirildi. Meclisten, depremler sonrasında şehre göç eden su aboneliği için müracaatta bulunan depremzedelerden, 'Güvence Bedeli, Keşif Ücreti, Numara ve Dosya Bedeli, Su Katılım Payı ve Sayaç Ücreti' alınmaması kararı çıktı.

Kayseri Büyükşehir Belediyesi 2023 Yılı Mart Ayı Meclis Toplantısı, Büyükşehir Belediyesi Meclis Salonu'nda yapıldı.

DEPREMDE HAYATINI KAYBEDENLER İÇİN DUA

Kayseri Büyükşehir Belediye Başkanı Dr. Memduh Büyükkılıç'ın başkanlığında gerçekleşen mecliste, gündem maddelerine geçmeden önce depremde hayatını kaybedenler için dua edildi. Başkan Büyükkılıç, toplantının açılış konuşmasında depremde hayatını kaybedenlere Allah'tan rahmet dileyerek, "6 Şubat sonrasında deprem nedeniyle hayatını kaybeden kardeşlerimize bir kez daha Allah'tan rahmet diliyor, yaralılarımıza acil şifalar temenni ediyor, milletimizin başı sağ olsun, geçmiş olsun diyorum" dedi.

34 asıl 32 ek gündem maddesi olmak üzere 66 gündem maddesi meclis üyelerince müzakere edilerek, karara bağlandı.

Meclis gündem maddeleri arasında yer alan, Kahramanmaraş merkezli 6 Şubat tarihinde yaşanan depremler sonrasında şehre göç eden su aboneliği için müracaatta bulunan depremzedelerden, 'Güvence Bedeli, Keşif Ücreti, Numara ve Dosya Bedeli, Su Katılım Payı ve Sayaç Ücreti' alınmaması talebi de KASKİ Genel Kurulu sıfatıyla görüşüldü. Talep, meclis üyelerince oy birliği ile kabul edildi.

Başkan Büyükkılıç, ulaşım konusunda depremzede öğrencilere ve AFAD kartı ile gelen ihtiyacı olan depremzede vatandaşlara belediye tarafından ücreti ödenerek, ücretsiz ulaşım uygulaması yapıldığını hatırlattı.

Ayrıca, gündemde meclis üyeleri, Bünyan Belediyesi'ne 35 milyon TL ek bütçe verilmesi talebini de görüşerek, talebi kabul etti.

Maddelerle ilgili meclis üyelerinin görüşlerinin alındığı meclis toplantısının ardından, Başkan Büyükkılıç, mecliste alınan kararların hayırlı olması temennisinde bulundu.

Ayrıca Büyükkılıç, geçtiğimiz günlerde ameliyat olan İmar ve Bayındırlık Komisyon Başkanı Bekir Yıldız'a geçmiş olsun dileklerini iletti.

KAYSERİ BÜYÜKŞEHİR, KAHRAMANMARAŞ'TAKİ TARİHİ CAMİYİ RESTORE EDECEK

Kayseri Büyükşehir Belediye Başkanı Dr. Memduh Büyükkılıç, Kahramanmaraş'ta 1490-1515 yılları arasında inşa ettirilen ve depremde zarar gören tarihi Boğazkesen Camii'nin Büyükşehir Belediyesi tarafından restorasyonunu ve çevre düzenlemesini yapacaklarını ifade etti.

Kahramanmaraş'ın tarihi kent merkezinde kalenin güneyinde yer alan, arşiv kayıtlarından caminin Alaüddevle Bozkurt Bey'in Ekmekçibaşısı Hacı Ali Ağa tarafından 1490-1515 yılları arasında beyliğin son dönemlerinde inşa ettirildiği anlaşılan tarihi Boğazkesen Camii, Kahramanmaraş merkezli depremlerde hasar almıştı.

Bu kapsamda, Kayseri Büyükşehir Meclisi, Başkan Dr. Memduh Büyükkılıç başkanlığında gerçekleşen toplantıda kültür varlığı olarak tescilli deprem bölgesi Kahramanmaraş'ta Boğazkesen Camii'nin restorasyonuna ve çevre düzenlemesine yönelik projeler ve o doğrultudaki gerekli uygulamaların yapılması için yetki verilmesi talebi oy birliği ile kabul etti.

Kayseri ve Kayseri Büyükşehir Belediyesi'nin deprem bölgesindeki iller için gerçekleştirdiği çalışmalar Büyükşehir Meclisi'nde de gündeme gelerek, yeni ihtiyaçlara yeni destekler mecliste oylandı. Bu kapsamda depremin merkez üssündeki Boğazkesen Camii'nin restorasyonu ve çevre düzenlemesi kararı Meclis'te oylamaya sunuldu. Talep, meclis üyelerince oy birliği ile kabul edildi.

"ORADAKİ HİZMETLERİMİZİ TAÇLANDIRMAK ADINA, SİZLERİN OYLARIYLA..."

Başkan Büyükkılıç, meclis toplantısında gerçekleştirdiği konuşmasında, deprem bölgesi Kahramanmaraş'taki hizmetleri taçlandırmak adına Boğazkesen Camii'nin restorasyon ve çevre düzenlemesi çalışmalarını gerçekleştireceklerini dile getirerek, "Oradaki hizmetlerimizi taçlandırmak adına, yıkılmış olan tarihi camimizin restorasyon çalışmasını da sizlerin oylarıyla üstleneceğiz. Vakıflar Genel Müdürlüğümüz ile protokol imzalıyoruz. Tekrar geçmiş olsun diyoruz" diye konuştu.

Kahramanmaraş'ta yaraları sarmaya, acıları bir nebzede dindirmeye gayret gösteren Başkan Büyükkılıç, Kayseri Valiliği ve Büyükşehir Belediyesi ile Melikgazi, Kocasinan, Talas başta olmak üzere 16 ilçe belediyesi ile birlikte hayırseverliği ile meşhur Kayseri'nin temsilcileri olarak Kahramanmaraş için çalışmaya devam ettiklerini söyledi.

"HEM KAYSERİ'DE HEM DE KAHRAMANMARAŞ'TA İFTAR SOFRALARIMIZDA BULUŞUYORUZ"

Kayseri Büyükşehir Belediye Başkanı Dr. Memduh Büyükkılıç, bu yıl Ramazan ayında "En büyük gücümüz birlikteliğimiz" şiarıyla hem Kayseri'de hem de Kahramanmaraş'ta iftar sofralarında vatandaşlarla buluştuklarını belirterek, "İftar sofralarımız gönüllerin, bereketin, birlik ve beraberliğin daim olduğu sofralara dönüşüyor" dedi.

Kayseri Büyükşehir Belediyesi bünyesindeki KAYTUR, Başkan Dr. Memduh Büyükkılıç'ın talimatlarıyla bu yıl Ramazan Ayı boyunca iftar sofralarını Kayseri'de, Muhabbet Çay Bahçesi ve Büyükşehir Yemekhanesi'nde kurdu.

İftar sofralarında binlerce Kayseriliyi ağırlayan Kayseri Büyükşehir Belediyesi'nin, birlik, beraberlik ve paylaşmanın en güzel örneklerini sergilediğine değinen Başkan Büyükkılıç, "Hem Kayseri'de hem de Kahramanmaraş'ta iftar sofralarımızda buluşuyoruz. İftar sofralarımız gönüllerin, bereketin, birlik ve beraberliğin daim olduğu sofralara dönüşüyor, Ramazan Ayı'nın maneviyatını hep birlikte yaşıyoruz" dedi.

Vatandaşlar da, Büyükşehir Belediyesi'nin iftar sofrasına misafir oldukları için Başkan Büyükkılıç ve ekibine teşekkür ve dua ettiler.

BÜYÜKŞEHİR, DEPREM BÖLGESİNE DE İFTAR SOFRALARI KURDU

Başkan Büyükkılıç, "Asrın felaketi" olarak nitelendirilen ve 11 ili etkileyen Kahramanmaraş merkezli depremlerin ilk gününden bu zamana kadar tüm imkânları seferber ederek, bölgede yaraları sarmaya devam ettiklerini hatırlattı.

Büyükkılıç, ayrıca Ramazan ayının gelmesiyle birlikte deprem bölgesi Kahramanmaraş'ta iftar sofrası kuran Kayseri Büyükşehir Belediyesi'nin depremzede vatandaşların Ramazan Ayı'nda huzurlu ve rahat bir şekilde iftarlarını yapabilmeleri için gayretlerini sürdürdüğünü belirterek, Ramazan'ın bereketini afetzede vatandaşlarla paylaştıklarını vurguladı.

11 ayın sultanı Ramazan Ayı'nda iftar buluşmalarını geleneksel hale getiren Büyükşehir Belediyesi, dayanışmanın bereketini iftar sofralarında yaşatmayı bu yıl da sürdürüyor.