

..... 2018 tarih, ..... Sayılı yazınıza istinaden hazırlanmıştır.

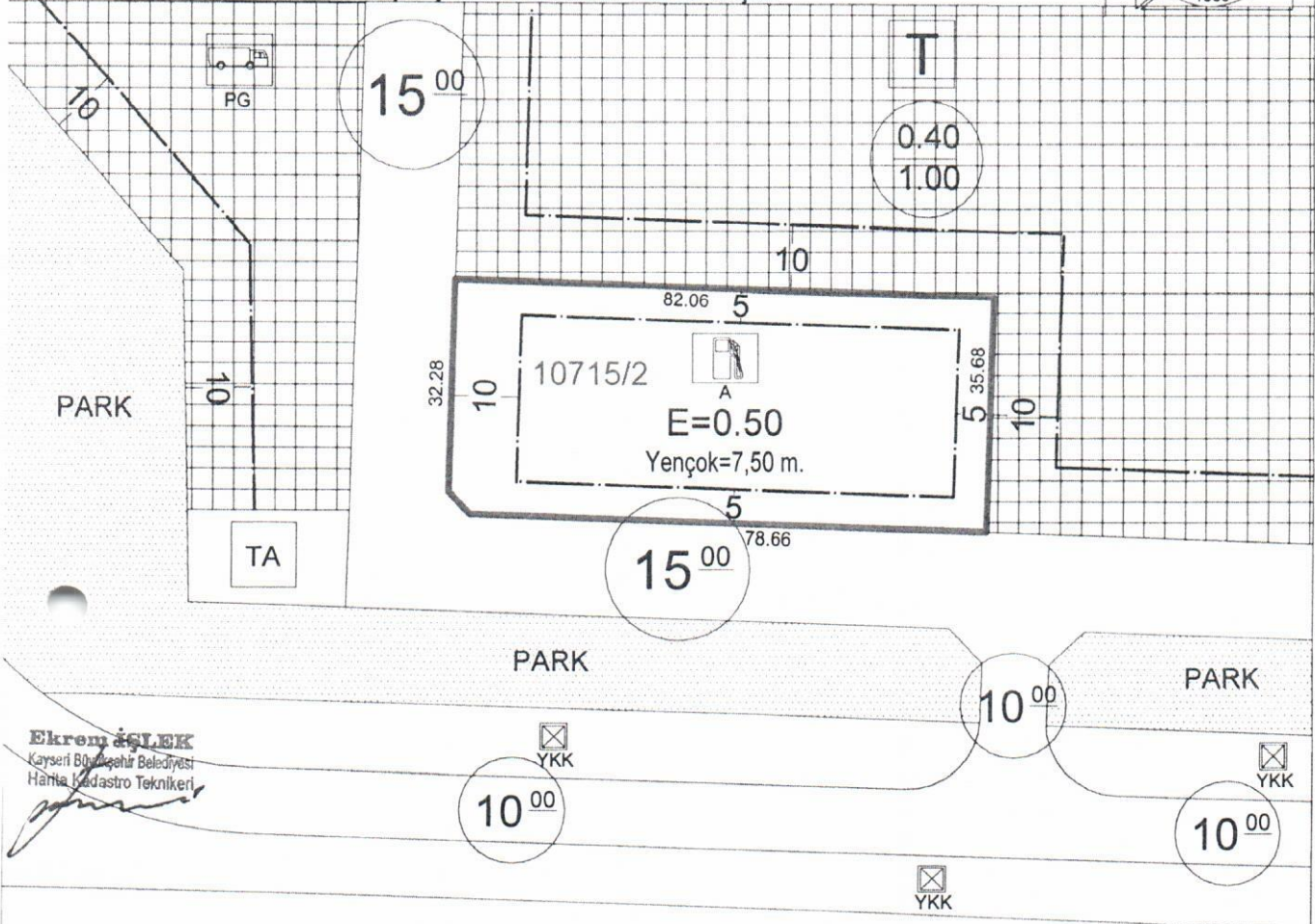

Ekrem İSLEK  
Kayseri Büyükşehir Belediyesi  
Harita Kadastro Teknikeri

Mahalle - Mevkii : KOCASINAN - ERKİLET	Kat Adedi : max - projesinde -
İmar Planı Pafta No : K34B24A3A	Bina Yüksekliği : max -planında -
<b>KADASTRO</b>	Bina Derinliği : max -planında -
Pafta No. : K34B24A3A	Bina Cephesi : max -planında -
Ada No. : 10715	Ön Bahçe Mesafesi : max -planında -
Parsel No. : 2	Komşu Mesafesi : max -planında -
Alanı (m2) : 2921.91 m2	Arka Bahçe Mesafesi : max -planında -
Mer'li İmar Planı : vardır	Saçak Parapet : -----
Su Basman Kotu : Belediyesi tarafından verilecektir	Çatı Meyili : -----
Onay Tarihi : 24.10.2016	
İmar Durumu : Parsel Cephesi : -Planında- Parsel Derinliği : - Planında -	

Bu İmar durumu yürürlükteki mevzuata göre düzenlemiştir. İmar durumu ile yalnızca proje hazırlanabilir. İnşaat yapılamaz. İmar planında bir değişiklik olursa her hangi bir hak iddia edilemez.

- 1) Akaryakıt ve servis istasyonu olarak planlı alanda Planlı Alanlar İmar Yönetmeliği'nin 35. maddesi uyarınca, LPG ve CNG satışı da yapılabilir.
- 2) AKARYAKIT VE SERVİS İSTASYONU Alanıdır.
- 3) Bu parselde çizilecek projede, tereddüt doğan hallerde, İmar Müdürlüğü'nün görüşü ve mütaalasını aldıktan sonra proje tanzimi yapılacaktır.
- 4) Akaryakıt ve Servis İstasyonu olarak planlı alanda ilgili mevzuat ve TSE standartlarına uyulacaktır.
- 5) Bilgi için verilmiştir.

Müdür  
07.12.2018  
Erkan SAKA  
Kayseri Büyükşehir Belediyesi  
İmar Uygulama Şube Müdürü

..... 2018 tarih, ..... Sayılı yazınıza istinaden hazırlanmıştır.

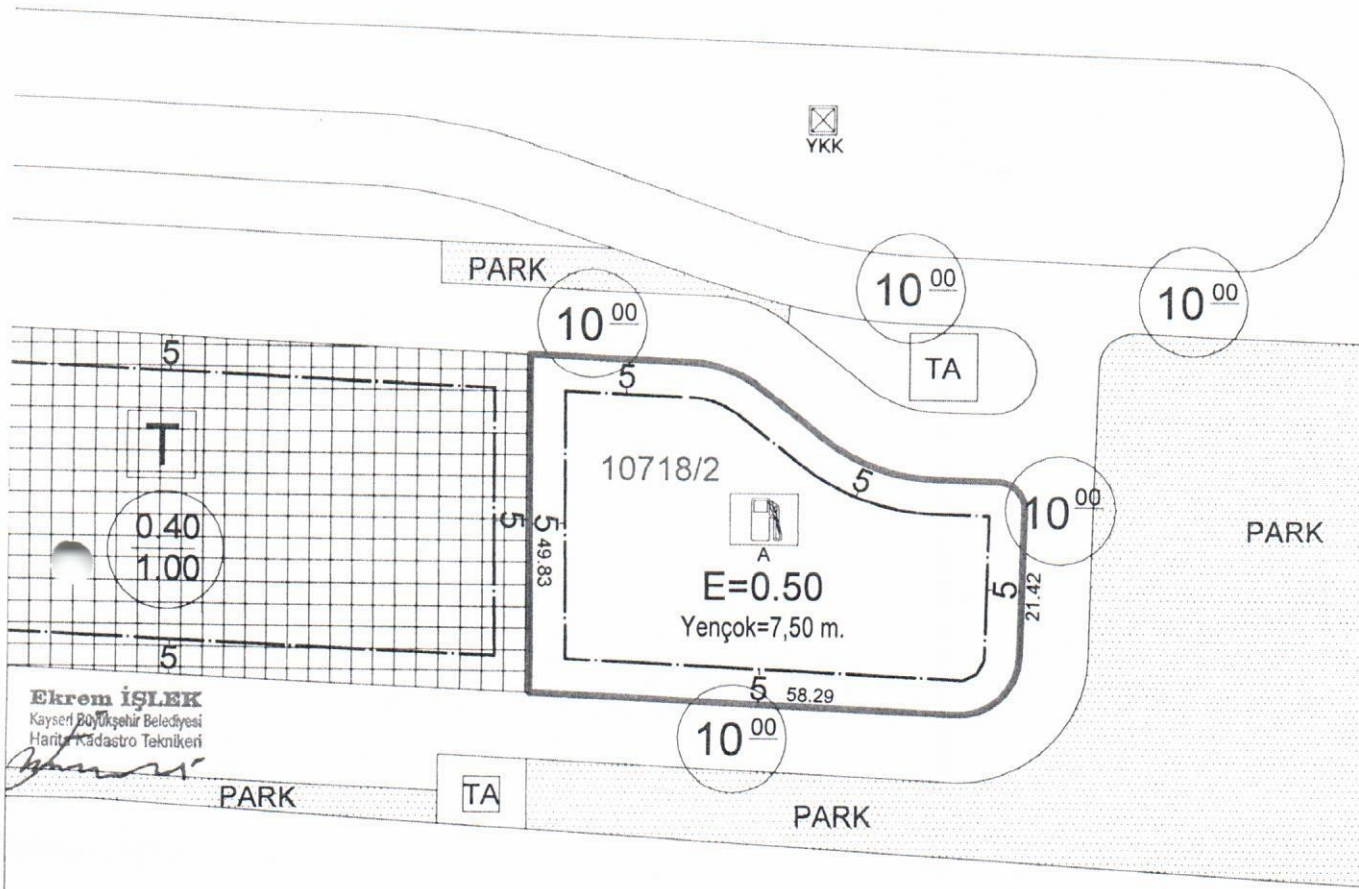

**Ekrem İŞLEK**  
Kayseri Büyükşehir Belediyesi  
Harita Kadastro Teknikeri

Mahalle - Mevkii : KOCASINAN - ERKİLET	Kat Adedi : max - projesinde -
İmar Planı Pafta No : K34B24A3A	Bina Yüksekliği : max -planında -
<b>KADASTRO</b>	Bina Derinliği : max -planında -
Pafta No. : K34B24A3A	Bina Cephesi : max -planında -
Ada No. : 10718	Ön Bahçe Mesafesi : max -planında -
Parsel No. : 2	Komşu Mesafesi : max -planında -
Alanı (m2) : 3093.39 m2	Arka Bahçe Mesafesi : max -planında -
Mer'i İmar Planı : vardır	Saçak Parapet : -----
Su Basman Kotu : Belediyesi tarafından verilecektir	Çatı Meyili : -----
Oran Tarihi : 24.10.2016	
İmar Durumu : Parsel Cephesi : -Planında- Parsel Derinliği : - Planında -	

Bu İmar durumu yürürlükteki mevzuata göre düzenlemiştir. İmar durumu ile yalnızca proje hazırlanabilir. İnşaat yaptırılmaz. İmar planında bir değişiklik olursa her hangi bir hak iddia edilemez.

- 1) Akaryakıt ve servis istasyonu olarak planlı alanda Planlı Alanlar İmar Yönetmeliği'nin 35. maddesi uyarınca, LPG ve CNG satışı da yapılabilir.
- 2) AKARYAKIT VE SERVİS İSTASYONU Alanıdır.
- 3) Bu parselde çizilecek projede, tereddüt doğan hallerde, İmar Müdürlüğü'nün görüşü ve mütalaasını aldıktan sonra proje tanzimi yapılacaktır.
- 4) Akaryakıt ve Servis İstasyonu olarak planlı alanda ilgili mevzuat ve TSE standartlarına uyulacaktır.
- 5) Bilgi için verilmiştir.

Müdür  
07/12/2018  
**Erkan SAKA**  
Kayseri Büyükşehir Belediyesi  
İmar Yürütme Birim Başkanı

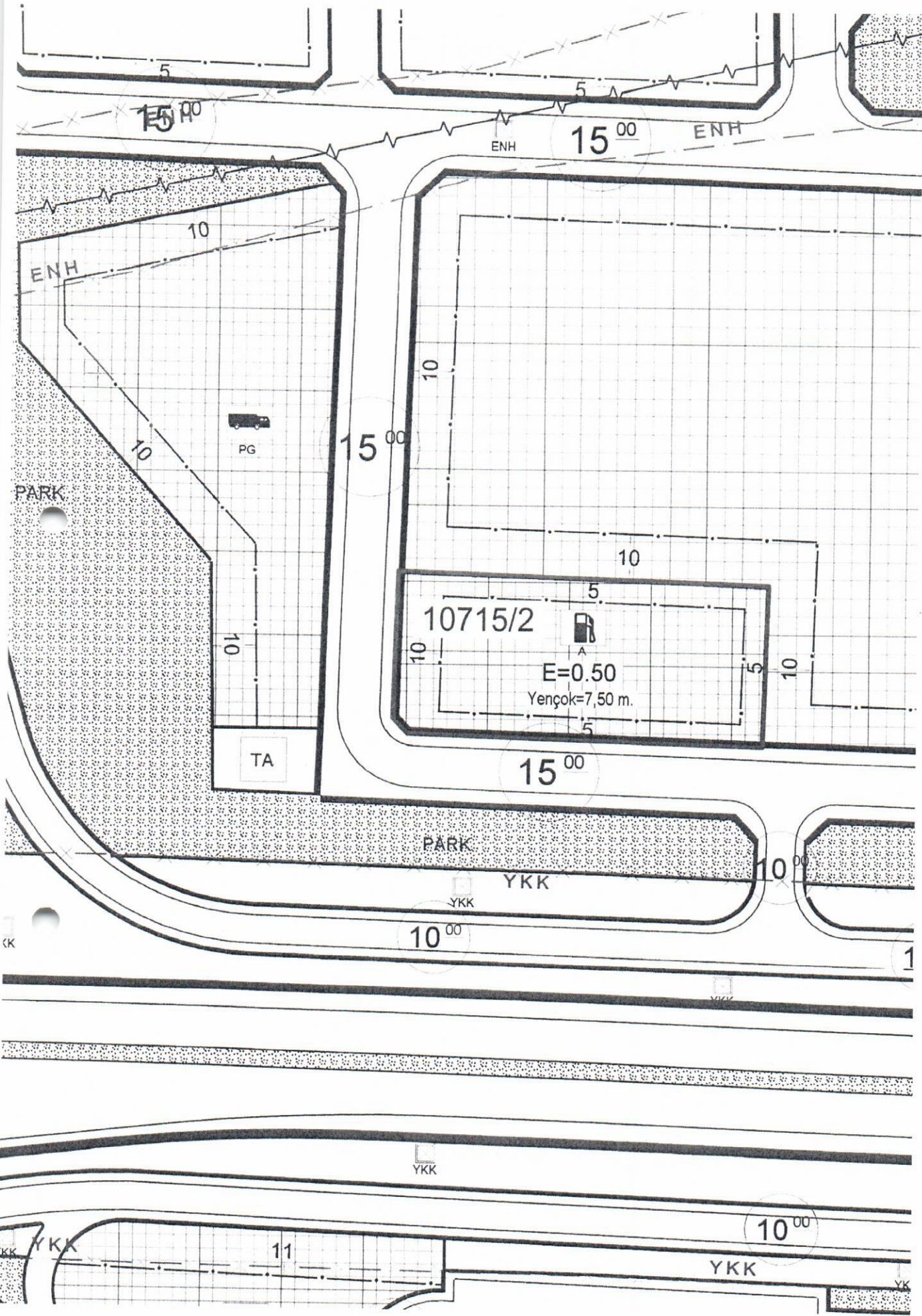

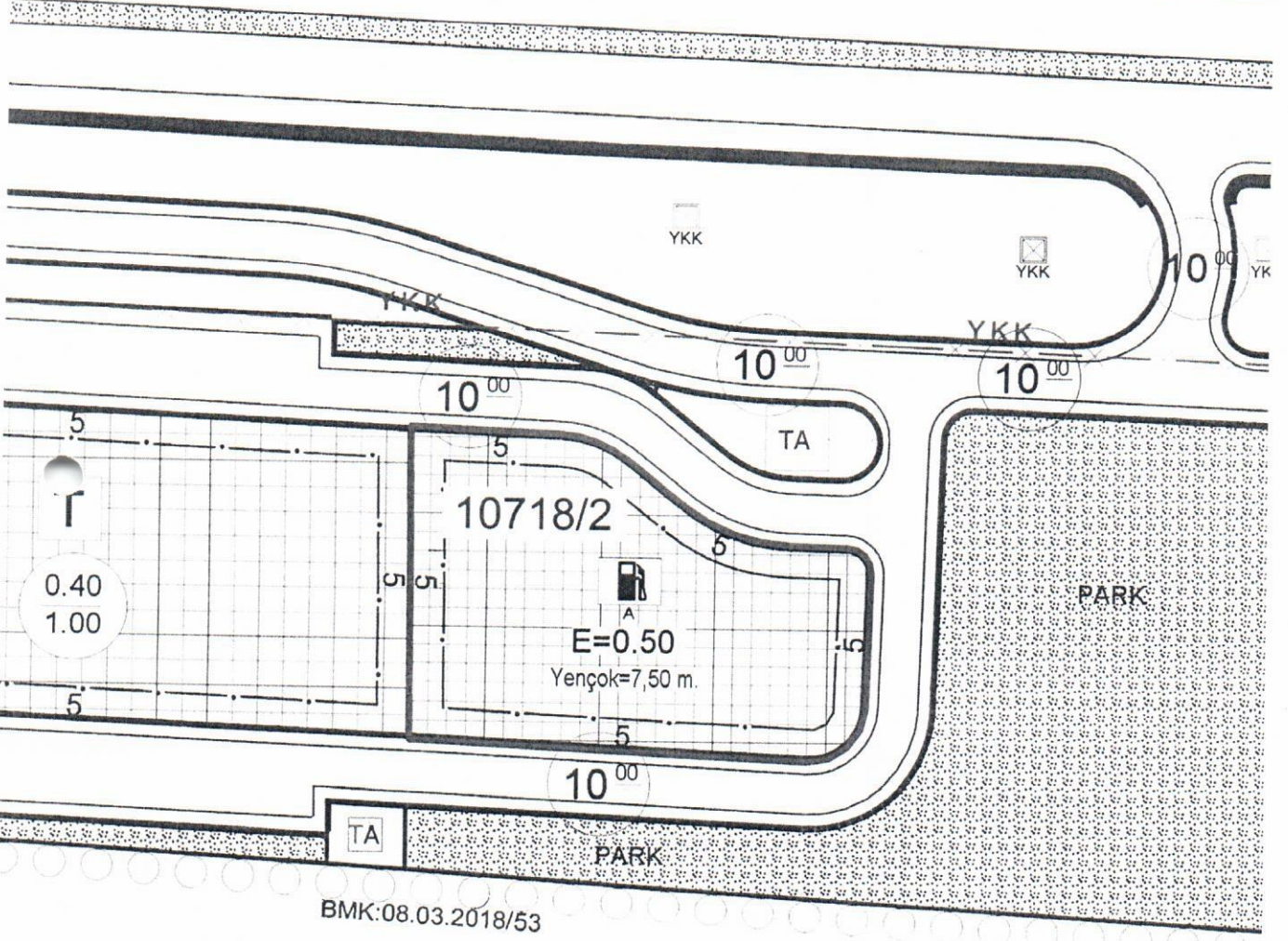
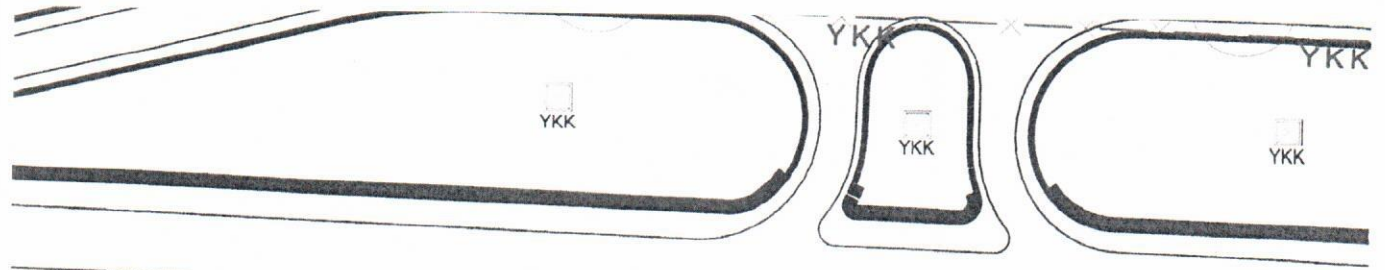

BMK:08.03.2018/53

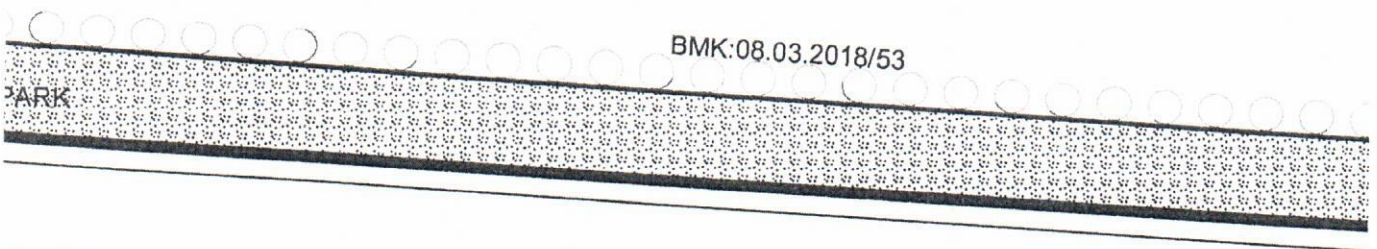

BMK:08.03.2018/53

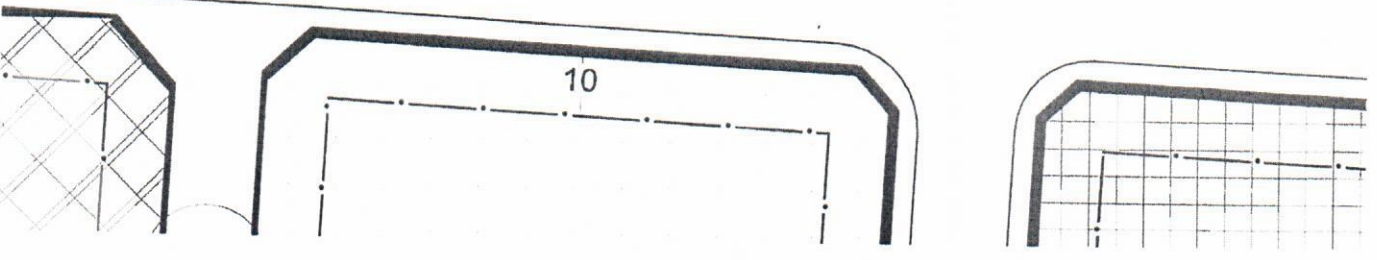

İli	KAYSERİ	<b>Türkiye Cumhuriyeti</b>  <b>TAPU SENEDİ</b>	Fotoğraf
İlçesi	KOCASINAN		
Mahallesi	ERKİLET		
Köyü			
Sokağı			
Mevkii			

Satış Bedeli	Pafta No.	Ada No.	Parsel No.	Yüzölçümü		
0.00	K34B24A3A	0715	2	ha	m <sup>2</sup>	dm <sup>2</sup>
					2.921,91 m2	

GAYRİMENKULÜN	Niteliği	ARSA
	Planındadır	
	Sınırı	Zemin Sistem No : 103165472 QRKodu kullanarak taşınmazın haritasına ulaşabilirsiniz.
	Edinme Sebebi	ERKİLET Mah. 5317 Ada 5 Parsel taşınmazının İfraz İşlemi (TSM) işleminden.
Sahibi	KAYSERİ BÜYÜKŞEHİR BELEDİYESİ	Tam

Geldisi	Yevmiye No.	Cilt No.	Sahife No.	Sıra No.	Tarihi	Gittisi
Cilt No.	37379	136	13533		06/12/2018	Cilt No.
Sahife No.						Sahife No.
Sıra No.						Sıra No.
Tarih						Tarih

Mustafa ÖZDEMİR  
Yerli Müdür Yardımcısı

NOT : Hükümetin gayrimenkul tapu kütüğüne müracaat etmelidir.  
\*\* Tebliğat Kanunu Hükümlerine göre adres değişikliği için Tapu Sicil Müdürlüğüne bildirilecektir.

İli	KAYSERİ	<b>Türkiye Cumhuriyeti</b>  <b>TAPU SENEDİ</b>	Fotoğraf
İlçesi	KOCASINAN		
Mahallesi	ERKİLET		
Köyü			
Sokağı			
Mevkii			

Satış Bedeli	Pafta No.	Ada No.	Parsel No.	Yüzölçümü		
				ha	m <sup>2</sup>	dm <sup>2</sup>
0.00	K34B24A3A	10718	2		3.093,39 m <sup>2</sup>	

GAYRİMENKULÜN	Niteliği	ARSA
	Sınırı	Planındadır Zemin Sistem No : 103181608 QRKodu kullanarak taşınmazın haritasına ulaşabilirsiniz.
	Edinme Sebebi	ERKİLET Mah. 9119 Parsel taşınmazının İfraz İşlemi (TSM) işleminden.
	Sahibi	KAYSERİ BÜYÜKŞEHİR BELEDİYESİ Tam

Geldisi	Yevmiye No.	Cilt No.	Sahife No.	Sıra No.	Tarihi	Gittisi
Cilt No.	37434	136	13537		06/12/2018	Cilt No.
Sahife No.						Sahife No.
Sıra No.						Sıra No.
Tarih						Tarih

NOT \* Mükoyetin gayri hakla ile senin için tapu kütüğüne müracaat edilmiştir.  
\*\* Tebğal Kanunu Hükümlerine göre mecazî ve bağışıklığı ilgili Tapu Sicil Müdürlüğüne bildirilecektir.

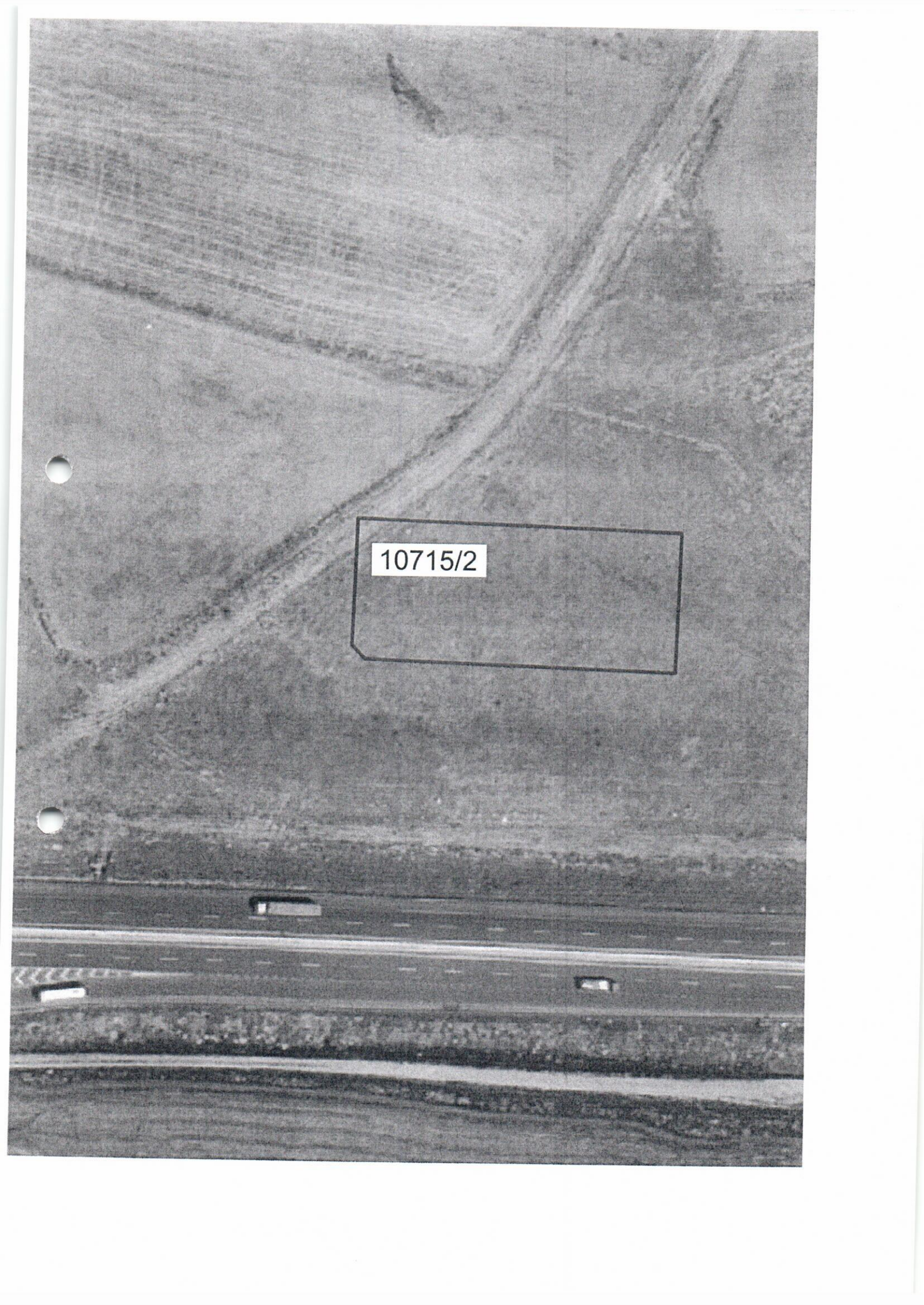
An aerial photograph showing a rural landscape. A road with lane markings runs horizontally across the lower portion of the image. Above the road, a large, irregularly shaped area is outlined in black. Inside this outlined area, the text '10715/2' is printed in a white box. The terrain above the road appears to be a mix of fields and wooded areas, with some linear features like ditches or roads visible. Two circular punch holes are visible on the left side of the image.

10715/2

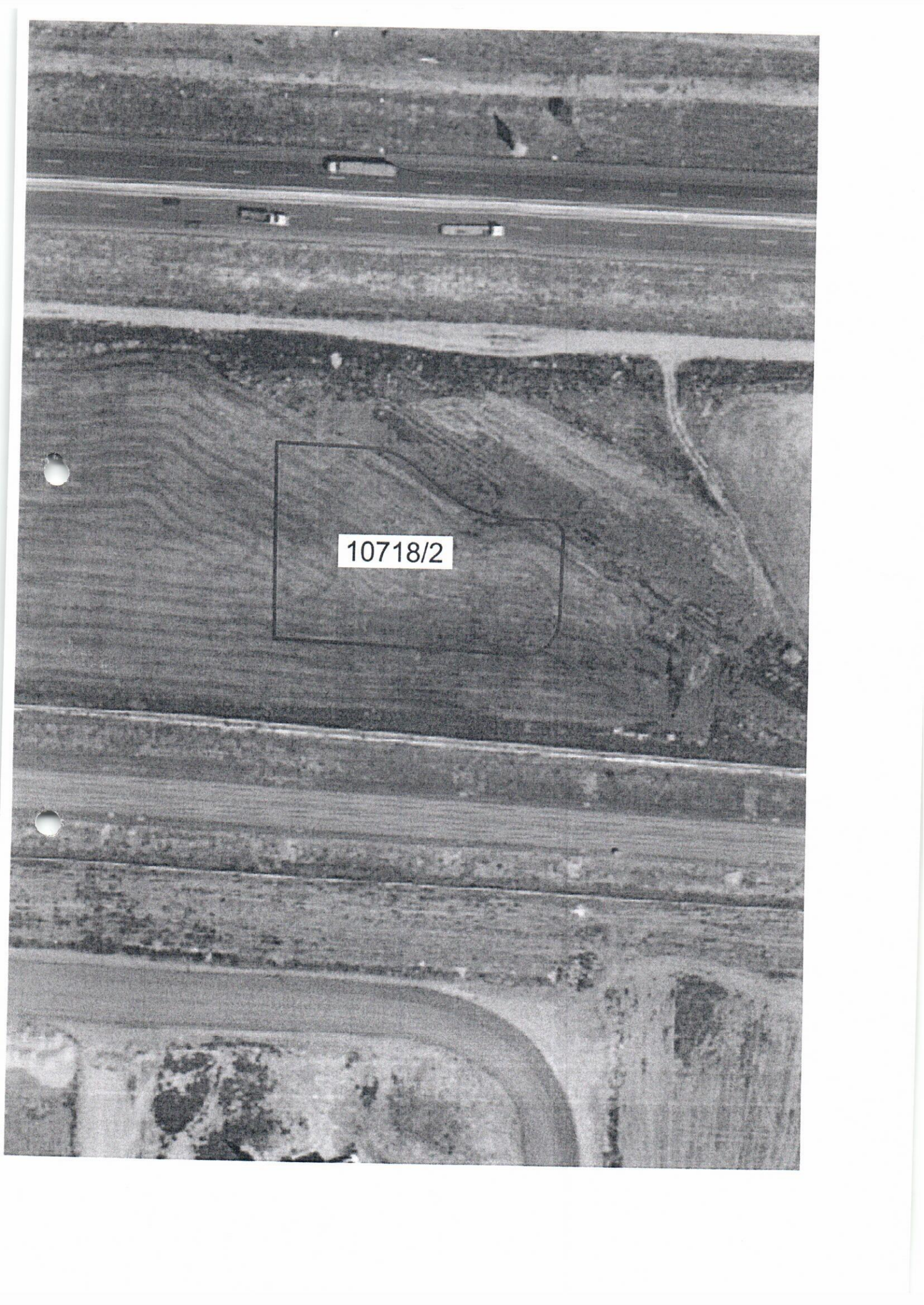

10718/2