

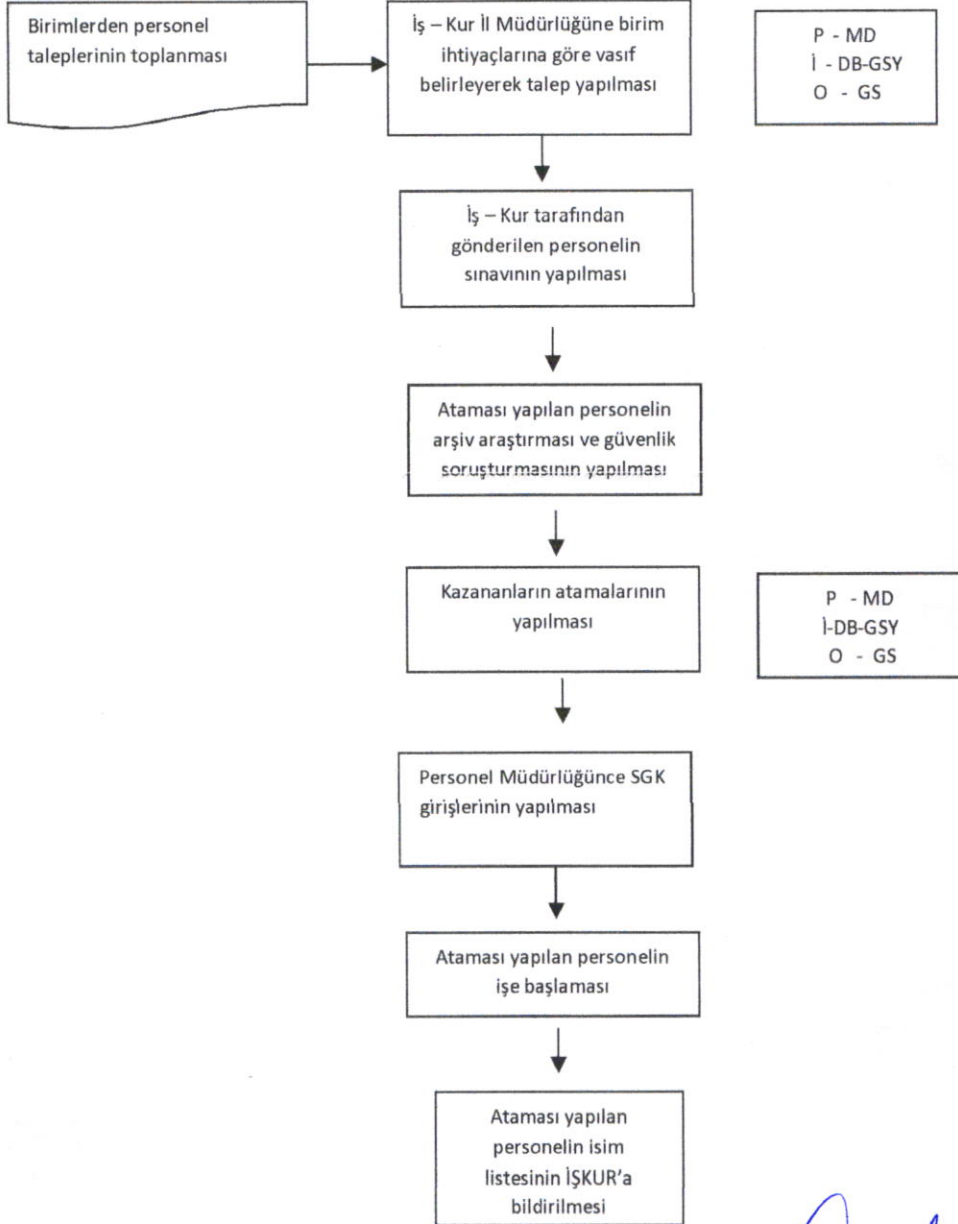

İŞ AKIŞ ŞEMASI

BİRİM:	İNSAN KAYNAKLARI VE EĞİTİM DAİRESİ BAŞKANLIĞI
ŞEMA NO:	1
ŞEMA ADI:	İŞÇİ İŞE BAŞLAMA SÜRECİ İŞ AKIŞ ŞEMASI



08/11/2024

Oğuzhan POSTALLI

İnsan Kaynakları ve Eğitim Daire Başkanı

08/11/2024

Mücahid SÖZAL

Genel Sekreter Yardımcısı

K : Kontrol ŞM : Şube Müdürü
P : Paraf DB : Daire Başkanı
İ : İmza GSY : Genel Sekreter Yardımcısı
O : Onay GS : Genel Sekreter
H : Havale BB : Belediye Başkanı



İŞ AKIŞ ŞEMASI

BİRİM:	İNSAN KAYNAKLARI VE EĞİTİM DAİRESİ BAŞKANLIĞI
ŞEMA NO:	2
ŞEMA ADI:	MEMUR İŞE BAŞLAMA SÜRECİ İŞ AKIŞ ŞEMASI

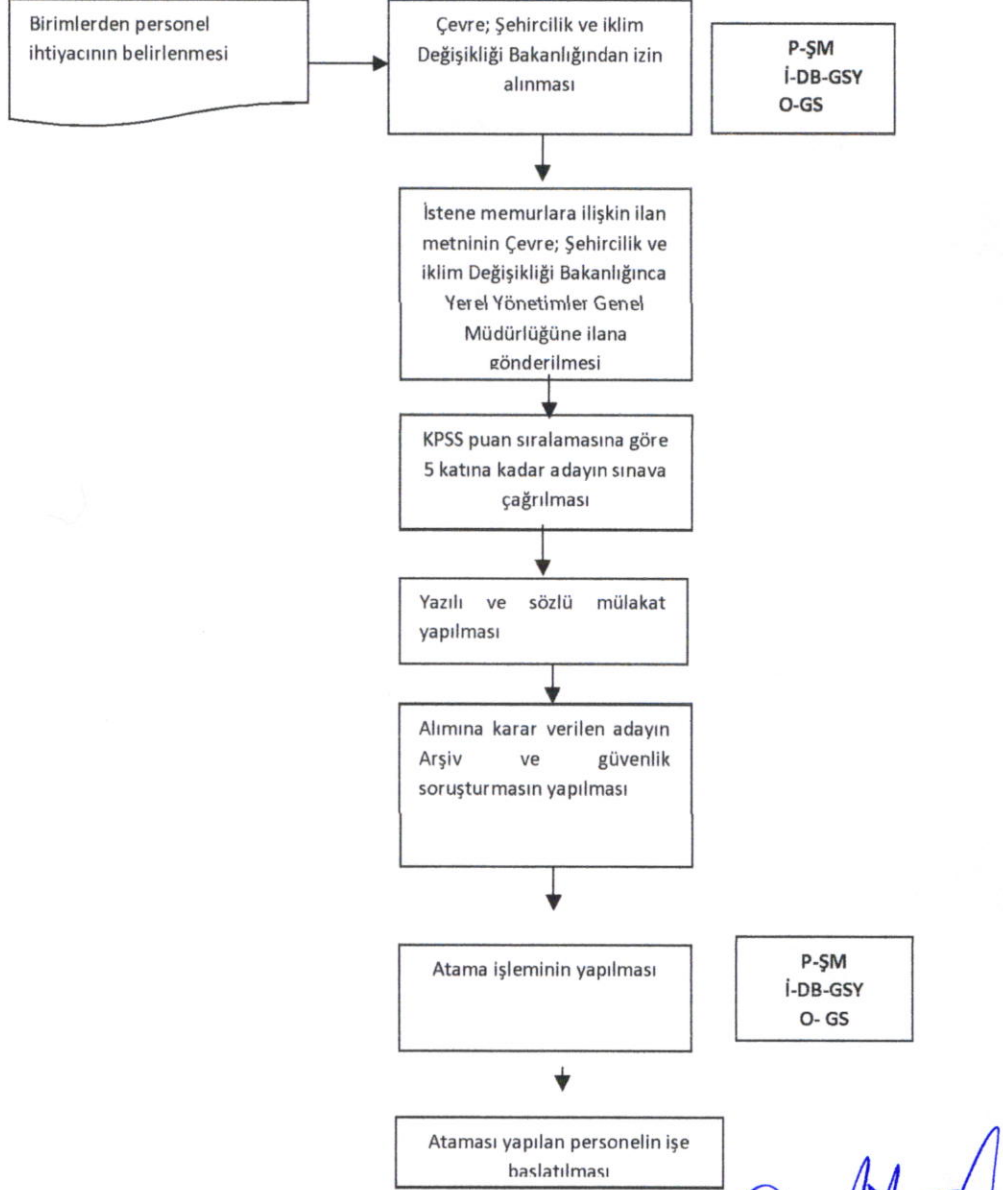

08/11/2024

Oğuzhan PGSTALLI

İnsan Kaynakları ve Eğitim Daire Başkanı

08/11/2024

Mücahid SOYAK

Genel Sekreter Yardımcısı

K : Kontrol ŞM : Şube Müdürü
P : Paraf DB : Daire Başkanı
İ : İmza GSY : Genel Sekreter Yardımcısı
O : Onay GS : Genel Sekreter
H : Havale BB : Belediye Başkanı



İŞ AKIŞ ŞEMASI

BİRİM:	İNSAN KAYNAKLARI VE EĞİTİM DAİRESİ BAŞKANLIĞI
ŞEMA NO:	3
ŞEMA ADI:	İCRA KESİNTİSİ İŞ AKIŞ ŞEMASI

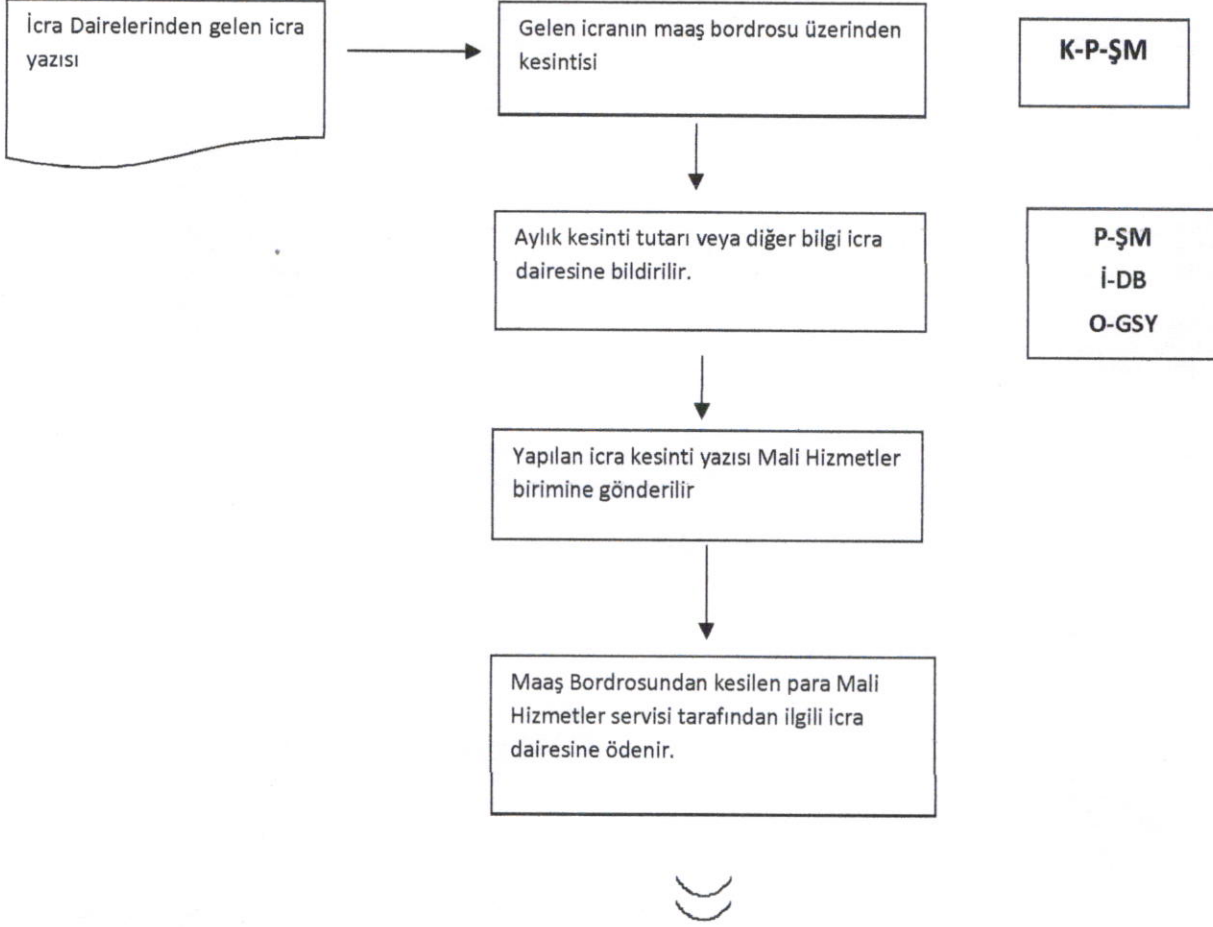

08/11/2024

Oğuzhan POSTALLI

İnsan Kaynakları ve Eğitim Daire Başkanı

08/11/2024

Mücahid SOYAK

Genel Sekreter Yardımcısı

K : Kontrol ŞM : Şube Müdürü
P : Paraf DB : Daire Başkanı
İ : İmza GSY : Genel Sekreter Yardımcısı
O : Onay GS : Genel Sekreter
H : Havale BB : Belediye Başkanı



İŞ AKIŞ ŞEMASI

BİRİM:	İNSAN KAYNAKLARI VE EĞİTİM DAİRESİ BAŞKANLIĞI
ŞEMA NO:	4
ŞEMA ADI:	İŞÇİ İŞTEN AYRILMA SÜRECİ İŞ AKIŞ ŞEMASI

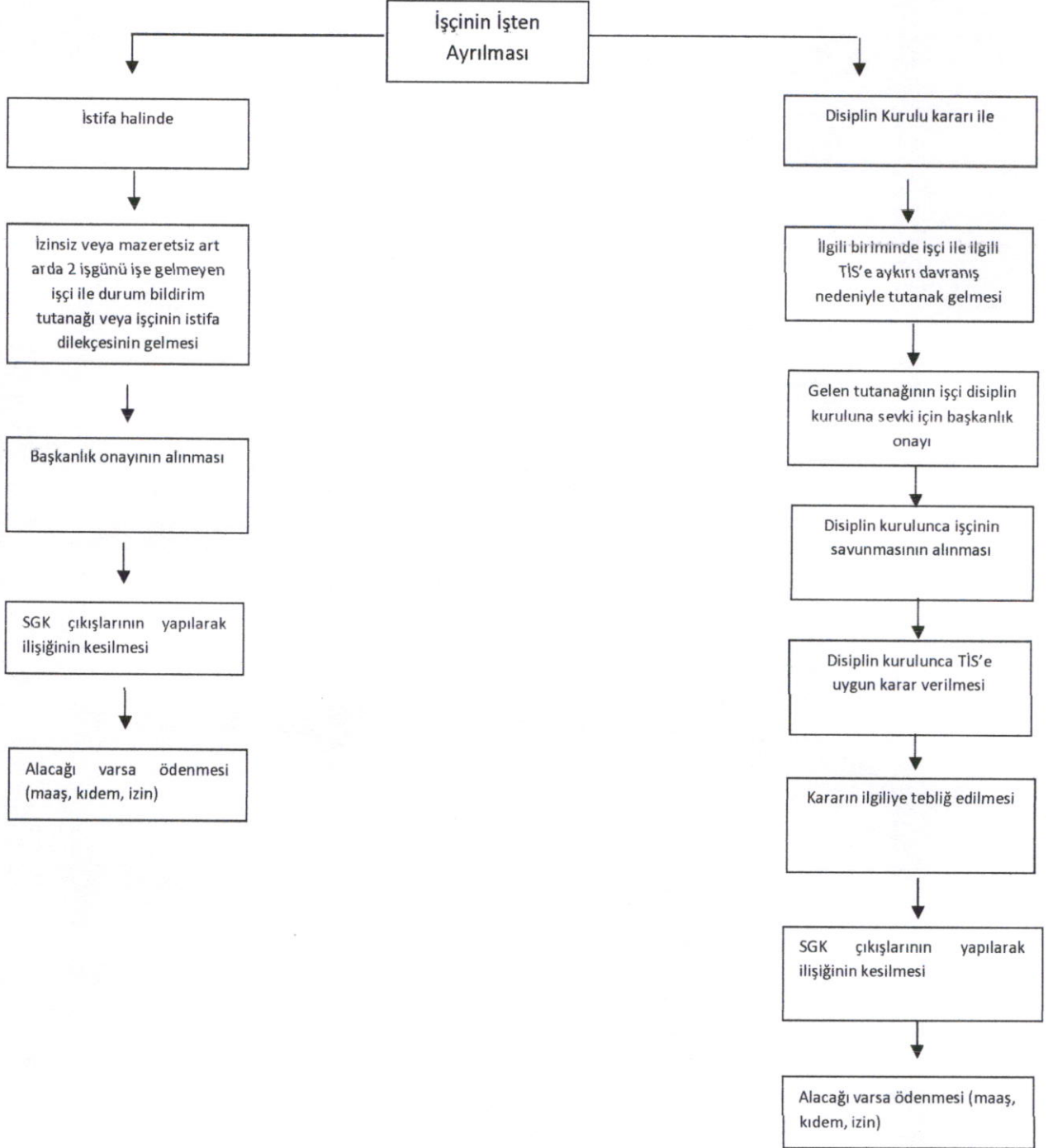

08/11/2024

Öğuzhan POSTALCI

İnsan Kaynakları ve Eğitim Daire Başkanı

08/11/2024

Mücahid SOYAK

Genel Sekreter Yardımcısı



İŞ AKIŞ ŞEMASI

BİRİM:	İNSAN KAYNAKLARI VE EĞİTİM DAİRESİ BAŞKANLIĞI
ŞEMA NO:	5
ŞEMA ADI:	İŞÇİ MAAŞ BORDROSU HAZIRLAMA İŞ AKIŞ ŞEMASI

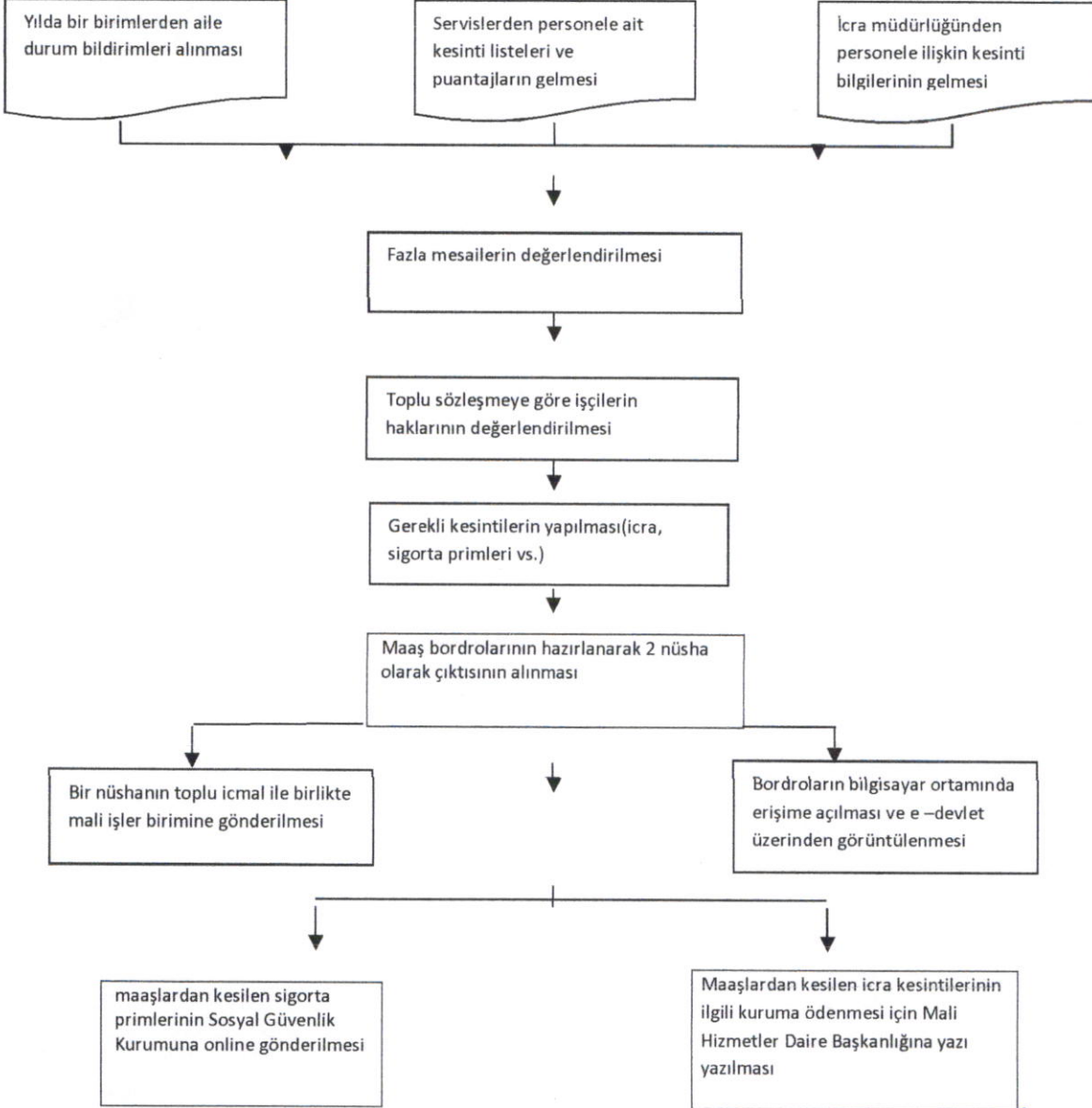

08/11/2024

Oğuzhan POSTALLI

İnsan Kaynakları ve Eğitim Daire Başkanı

08/11/2024

Mücahid SOYAK

Genel Sekreter Yardımcısı



İŞ AKIŞ ŞEMASI

BİRİM:	İNSAN KAYNAKLARI VE EĞİTİM DAİRESİ BAŞKANLIĞI
ŞEMA NO:	6
ŞEMA ADI:	MEMUR İŞTEN AYRILMA SÜRECİ (İSTİFA) İŞ AKIŞ ŞEMASI

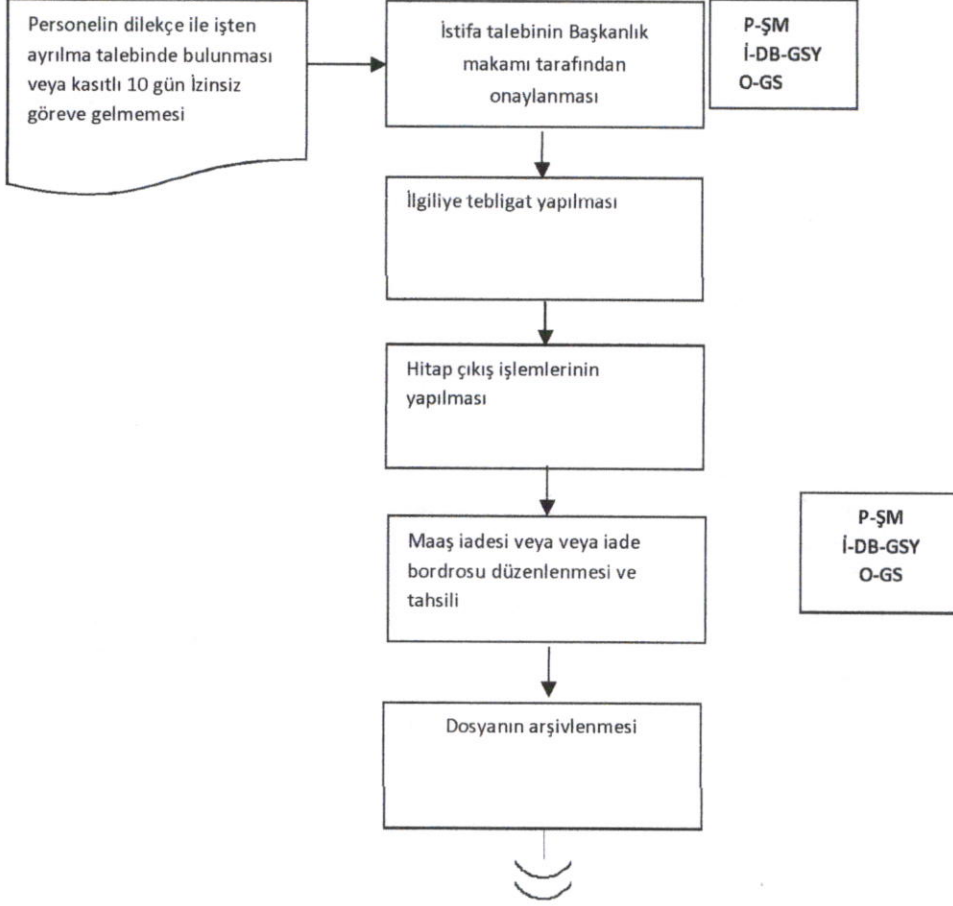

08/11/2024

Oğuzhan POSTALLI

İnsan Kaynakları ve Eğitim Daire Başkanı

08/11/2024

Mücahid SOYAK

Genel Sekreter Yardımcısı

K : Kontrol ŞM : Şube Müdürü
P : Paraf DB : Daire Başkanı
İ : İmza GSY : Genel Sekreter Yardımcısı
O : Onay GS : Genel Sekreter
H : Havale BB : Belediye Başkanı



İŞ AKIŞ ŞEMASI

BİRİM:	İNSAN KAYNAKLARI VE EĞİTİM DAİRESİ BAŞKANLIĞI
ŞEMA NO:	7
ŞEMA ADI:	MEMUR MAAŞ BORDROSU HAZIRLAMA İŞ AKIŞ ŞEMASI

Yılda bir birimlerden aile durum bildirimleri alınması

Servislerden personele ait kesinti listeleri ve puantajların gelmesi

İcra müdürlüğünden personele ilişkin kesinti bilgilerinin gelmesi

Terfi işlemlerinin kontrol edilerek terfi değişikliklerinin yapılması

Bilgisayar ortamında maaşların hesaplanması

Maaş icmallерinin Mali Hizmetler Daire Başkanlığına ve Bankaya personel listelerinin gönderilmesi

Emekli keseneklerinin Sosyal Güvenlik Kurumuna Online olarak gönderilmesi

Maaşlardan kesilen icra kesintilerinin ödenmek üzere Mali Hizmetler Daire Başkanlığına gönderilmesi

Maaşların Bilgisayar ortamında erişime açılması ve e-devlet üzerinden

08/11/2024

Oğuzhan POSTALLI

İnsan Kaynakları ve Eğitim Daire Başkanı

08/11/2024

Mücahid SOYAK

Genel Sekreter YARDIMCISI



İŞ AKIŞ ŞEMASI

BİRİM:	İNSAN KAYNAKLARI VE EĞİTİM DAİRESİ BAŞKANLIĞI
ŞEMA NO:	8
ŞEMA ADI:	MEMUR EMEKLİLİK İŞLEMLERİ İŞ AKIŞ ŞEMASI

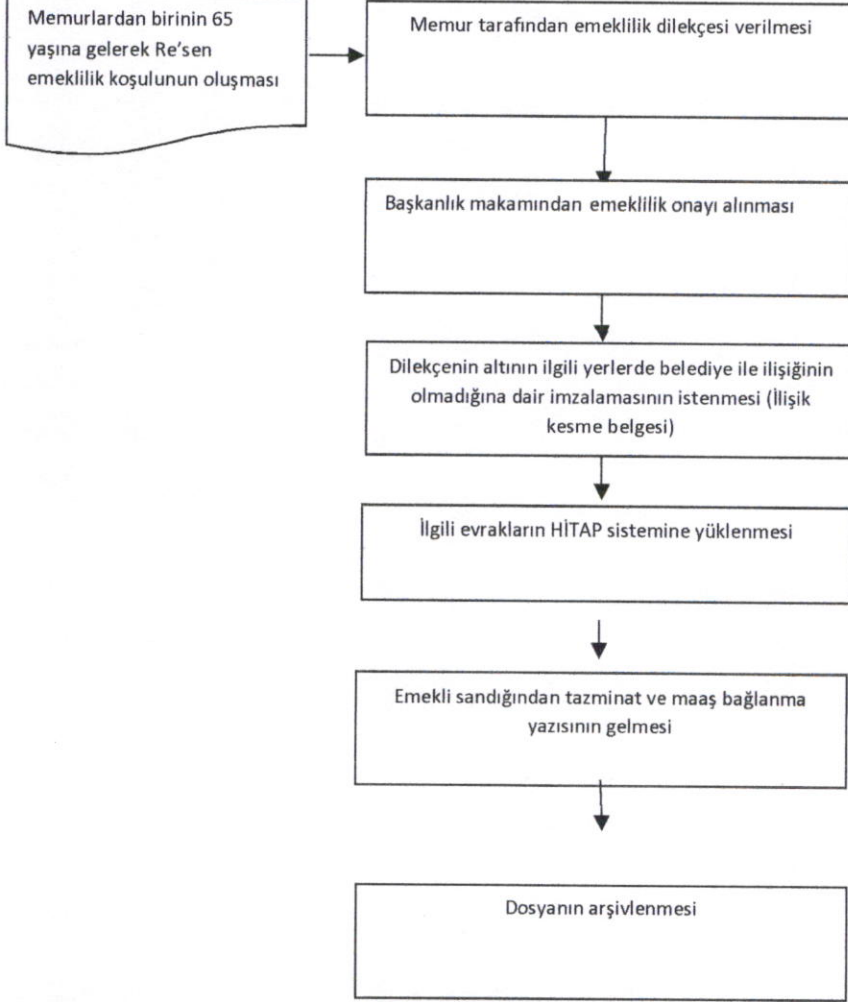

08/11/2024

Oğuzhan POSTALLI

İnsan Kaynakları ve Eğitim Daire Başkanı

08/11/2024

Mücahid SOYAK

Genel Sekreter Yardımcısı

K :Kontrol ŞM :Şube Müdürü
P :Paraf DB :Daire Başkanı
İ :İmza GSY :Genel Sekreter Yardımcısı
O :Onay GS :Genel Sekreter
H :Havale BB :Belediye Başkanı



İŞ AKIŞ ŞEMASI

BİRİM:	İNSAN KAYNAKLARI VE EĞİTİM DAİRESİ BAŞKANLIĞI
ŞEMA NO:	9
ŞEMA ADI:	PERSONEL İZİN İŞLEMLERİ İŞ AKIŞ ŞEMASI

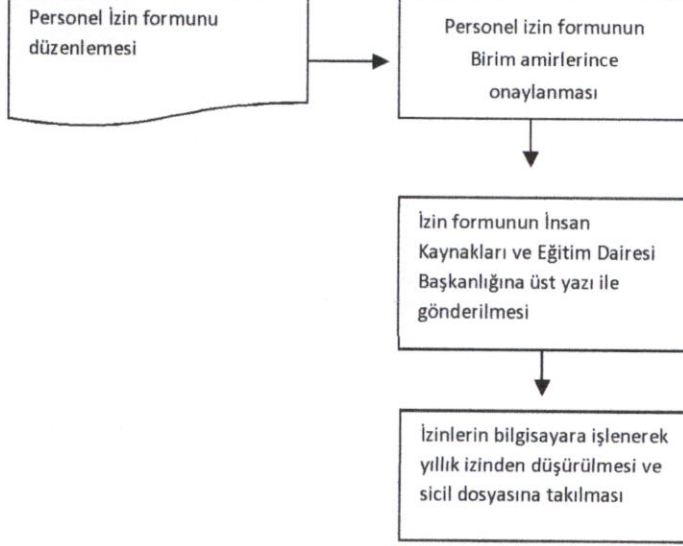

08/11/2024
Oğuzhan POSTALLI
İnsan Kaynakları ve Eğitim Daire Başkanı

08/11/2024
Mücahid SOYAK
Genel Sekreter Yardımcısı

K : Kontrol ŞM : Şube Müdürü
P : Paraf DB : Daire Başkanı
İ : İmza GSY : Genel Sekreter Yardımcısı
O : Onay GS : Genel Sekreter
H : Havale BB : Belediye Başkanı



İŞ AKIŞ ŞEMASI

BİRİM:	İNSAN KAYNAKLARI VE EĞİTİM DAİRESİ BAŞKANLIĞI
ŞEMA NO:	10
ŞEMA ADI:	İŞÇİ EMEKLİ İŞLEMLERİ İŞ AKIŞ ŞEMASI

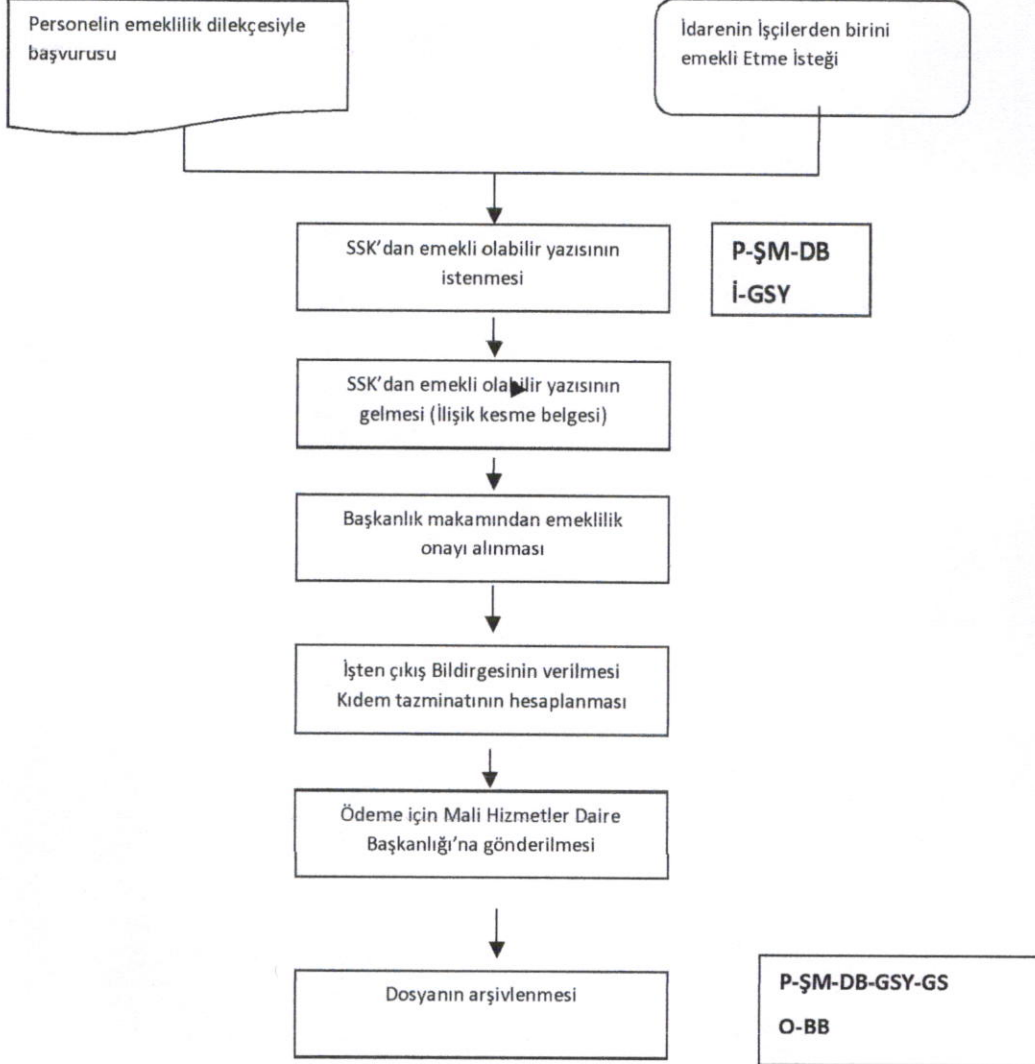

08/11/2024
Oğuzhan POSTALCI
İnsan Kaynakları ve Eğitim Daire Başkanı

08/11/2024
Mücahid SOYAK
Genel Sekreter Yardımcısı

K :Kontrol ŞM :Şube Müdürü
P :Paraf DB :Daire Başkanı
İ :İmza GSY :Genel Sekreter Yardımcısı
O :Onay GS :Genel Sekreter
H :Havale BB :Belediye Başkanı



İŞ AKIŞ ŞEMASI

BİRİM:	İNSAN KAYNAKLARI VE EĞİTİM DAİRESİ BAŞKANLIĞI
ŞEMA NO:	11
ŞEMA ADI:	EĞİTİM İŞLERİ İŞ AKIŞ ŞEMASI

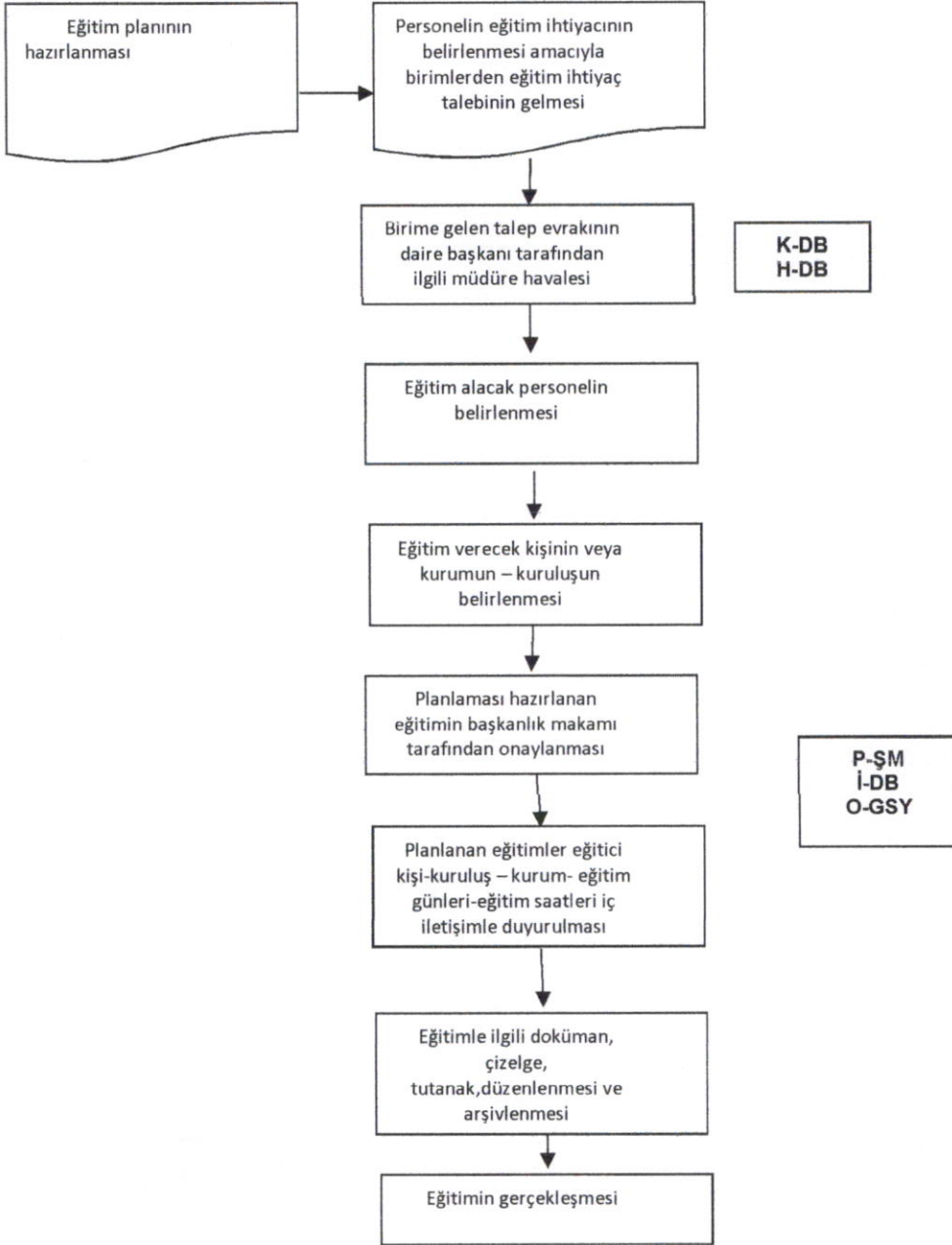

08/11/2024

Oğuzhan POSTALLI

İnsan Kaynakları ve Eğitim Daire Başkanı

08/11/2024

Mücahid SOYAK

Genel Sekreter Yardımcısı

K :Kontrol
P :Paraf
İ :İmza
O :Onay
H :Havale

ŞM :Şube Müdürü
DB :Daire Başkanı
GSY :Genel Sekreter Yardımcısı
GS :Genel Sekreter
BB :Belediye Başkanı